

**Adresse du bien**

48.517023,2.670748

77 000 Vaux-le-Pénil

**ETAT DES RISQUES ET POLLUTIONS**



**DOSSIER D'INFORMATION  
REGLEMENTAIRE DES ACQUEREURS  
ET LOCATAIRES**

Document valable jusqu'au :  
**01 janvier 2026**

**UBYRISK**  
Consultants

UBYRISK Consultants  
200 allée de Grillet  
33 910 St Martin de Laye  
Tél : +33 (0)5 57 51 56 85  
<http://www.catnat.net>  
@ : [contact.catnat@gmail.com](mailto:contact.catnat@gmail.com)

## **ETAT DES RISQUES NATURELS ET TECHNOLOGIQUES**

Déclaration de l'état des risques naturels et technologiques

Localisation de l'immeuble au regard du zonage des risques définis par les documents réglementaires

## **INFORMATIONS RELATIVES A L'INDEMNISATION DES SINISTRES LIES AUX CATASTROPHES NATURELLES**

Arrêtés de catastrophes naturelles depuis 1982

Document d'information sur les sinistres catastrophes naturelles indemnisés

# Etat des risques et pollutions

## aléas naturels, miniers ou technologiques, sismicité, potentiel radon et sols pollués

**! Attention ...** s'ils n'impliquent pas d'obligation ou d'interdiction réglementaire particulière, les aléas connus ou prévisibles qui peuvent être signalés dans les divers documents d'information préventive et concerner l'immeuble, ne sont pas mentionnés par cet état.

Cet état, à remplir par le vendeur ou le bailleur, est destiné à être en **annexe** d'un contrat de vente ou de location d'un immeuble.

Cet état est établi sur la base des informations mises à disposition par arrêté préfectoral

n° 2021/DDT/SEPR n°178 du 30/06/2021 mis à jour le 01/02/2019

Adresse de l'immeuble code postal ou Insee commune  
48.517023,2.670748- 77000 VAUX LE PENIL

### Situation de l'immeuble au regard d'un ou plusieurs plans de prévention des risques naturels (PPRN)

■ L'immeuble est situé dans le périmètre d'un PPR N <sup>1</sup> oui ☒ non ☐  
prescrit ☐ anticipé ☐ approuvé ☒ date

<sup>1</sup> Si oui, les risques naturels pris en considération sont liés à :

inondations ☒ autres

> L'immeuble est concerné par des prescriptions de travaux dans le règlement du PPRN <sup>2</sup> oui ☒ non ☐

<sup>2</sup> Si oui, les travaux prescrits ont été réalisés oui ☐ non ☐

■ L'immeuble est situé dans le périmètre d'un autre PPR N <sup>1</sup> oui ☒ non ☐  
prescrit ☒ anticipé ☐ approuvé ☐ date  |  |

<sup>1</sup> Si oui, les risques naturels pris en considération sont liés à :

inondations ☐ autres  Mvt de terrain

> L'immeuble est concerné par des prescriptions de travaux dans le règlement du PPRN <sup>2</sup> oui ☐ non ☒

<sup>2</sup> Si oui, les travaux prescrits ont été réalisés oui ☐ non ☐

### Situation de l'immeuble au regard d'un plan de prévention des risques miniers (PPRM)

> L'immeuble est situé dans le périmètre d'un PPR M <sup>3</sup> oui ☐ non ☒  
prescrit ☐ anticipé ☐ approuvé ☐ date  |  |

<sup>3</sup> Si oui, les risques miniers pris en considération sont liés à :

mouvement de terrain ☐ autres

> L'immeuble est concerné par des prescriptions de travaux dans le règlement du PPRM <sup>4</sup> oui ☐ non ☒

<sup>4</sup> Si oui, les travaux prescrits ont été réalisés oui ☐ non ☐

### Situation de l'immeuble au regard d'un plan de prévention des risques technologiques (PPRT)

> L'immeuble est situé dans le périmètre d'étude d'un PPR T prescrit et non encore approuvé <sup>5</sup> oui ☐ non ☒

<sup>5</sup> Si oui, les risques technologiques pris en considération dans l'arrêté de prescription sont liés à :

effet toxique ☐ effet thermique ☐ effet de surpression ☐

> L'immeuble est situé dans le périmètre d'exposition aux risques d'un PPR T approuvé oui ☐ non ☒

> L'immeuble est situé en secteur d'expropriation ou de délaissement oui ☐ non ☒

> L'immeuble est situé en zone de prescription <sup>6</sup> oui ☐ non ☒

<sup>6</sup> Si la transaction concerne un logement, les travaux prescrits ont été réalisés oui ☐ non ☐

<sup>6</sup> Si la transaction ne concerne pas un logement, l'information sur le type de risques auxquels l'immeuble est exposé ainsi que leur gravité, probabilité et cinétique, est jointe à l'acte de vente ou au contrat de location. oui ☐ non ☐

### Situation de l'immeuble au regard du zonage sismique réglementaire

- > L'immeuble se situe dans une commune de sismicité classée en
- |               |                                     |               |                          |               |                          |               |                          |               |                          |
|---------------|-------------------------------------|---------------|--------------------------|---------------|--------------------------|---------------|--------------------------|---------------|--------------------------|
| <b>zone 1</b> | <input checked="" type="checkbox"/> | <b>zone 2</b> | <input type="checkbox"/> | <b>zone 3</b> | <input type="checkbox"/> | <b>zone 4</b> | <input type="checkbox"/> | <b>zone 5</b> | <input type="checkbox"/> |
| très faible   |                                     | faible        |                          | modérée       |                          | moyenne       |                          | forte         |                          |

### Situation de l'immeuble au regard du zonage réglementaire à potentiel radon

- > L'immeuble se situe dans une commune à potentiel radon classée en niveau 3
- |            |                          |            |                                     |
|------------|--------------------------|------------|-------------------------------------|
| <b>oui</b> | <input type="checkbox"/> | <b>non</b> | <input checked="" type="checkbox"/> |
|------------|--------------------------|------------|-------------------------------------|

### Information relative à la pollution de sols

- > Le terrain est situé en secteur d'information sur les sols (SIS)
- |            |                          |            |                                     |
|------------|--------------------------|------------|-------------------------------------|
| <b>oui</b> | <input type="checkbox"/> | <b>non</b> | <input checked="" type="checkbox"/> |
|------------|--------------------------|------------|-------------------------------------|

### Information relative aux sinistres indemnisés par l'assurance suite à une catastrophe N/M/T\*

\* catastrophe naturelle minière ou technologique

- > L'information est mentionnée dans l'acte de vente
- |            |                                     |            |                          |
|------------|-------------------------------------|------------|--------------------------|
| <b>oui</b> | <input checked="" type="checkbox"/> | <b>non</b> | <input type="checkbox"/> |
|------------|-------------------------------------|------------|--------------------------|

### Documents de référence permettant la localisation de l'immeuble au regard des risques pris en compte

Carte de localisation du bien au regard du zonage du périmètre inondation issu du PPRI de la commune  
Carte de l'aléa Mouvement de terrain consécutif au retrait-gonflement des sols argileux

vendeur / bailleur

date / lieu

acquéreur / locataire

01/07/2025

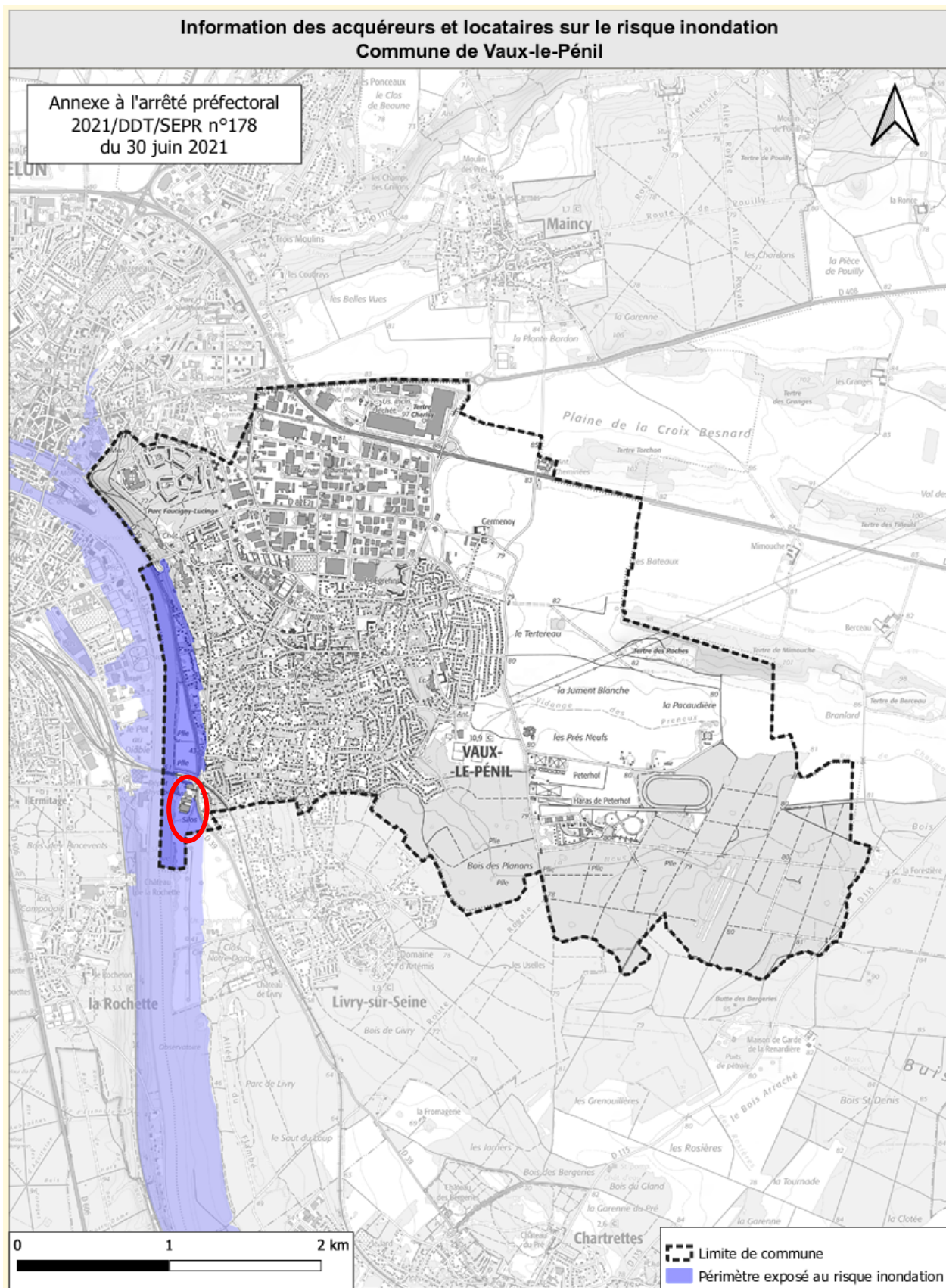



# Information des acquéreurs et locataires sur le risque sécheresse Commune de Vaux-le-Pénil

Annexe à l'arrêté préfectoral  
2021/DDT/SEPR n°178  
du 30 juin 2021

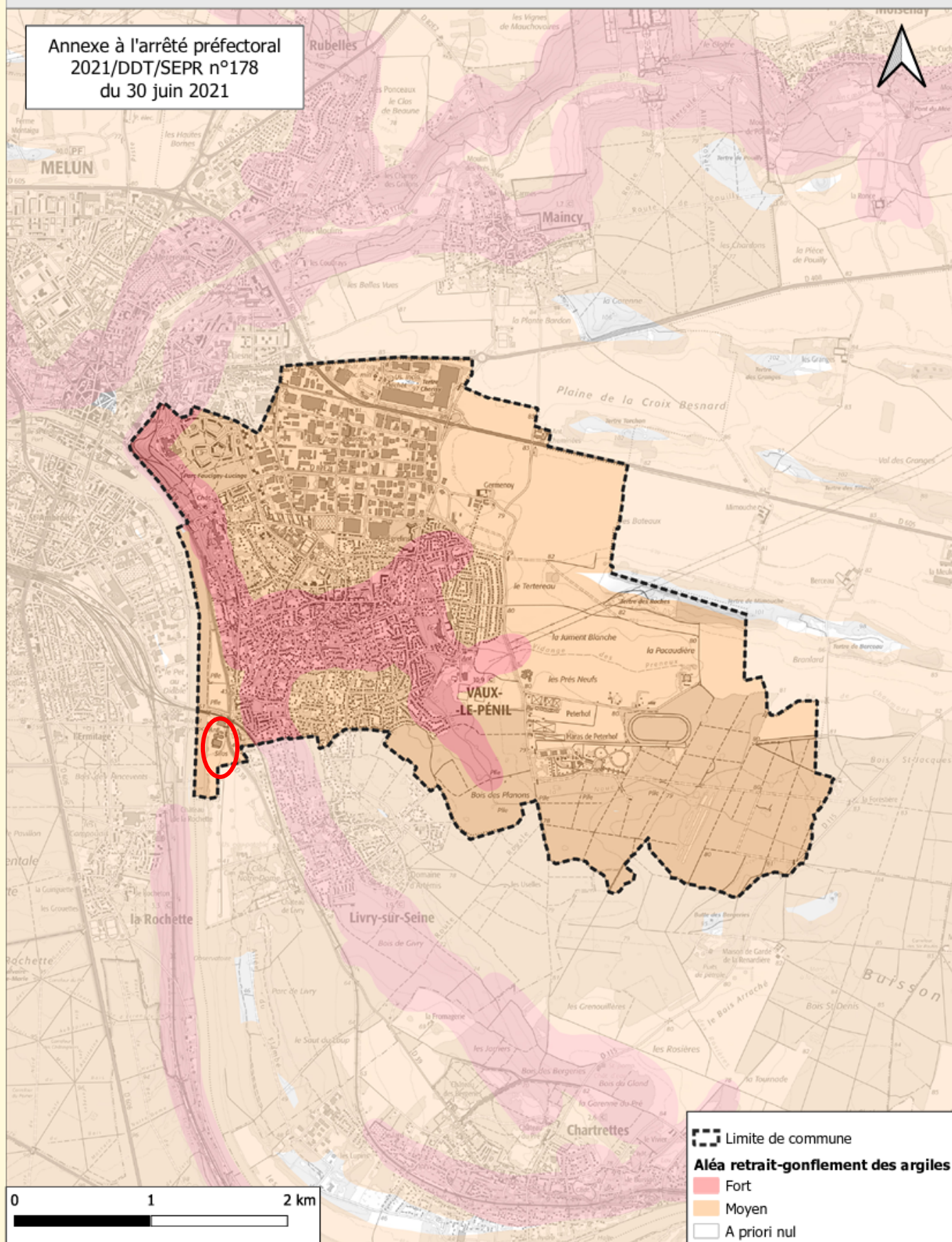

**ARRETES DE CATASTROPHE NATURELLE OBTENUS PAR LA COMMUNE DEPUIS 1982**

Nombre d'arrêtés de catastrophes naturelles (CAT-NAT) : 17

Source : CCR

Sécheresse : 9

Code national CATNAT	Début le	Fin le	Arrêté du	Sur le JO du
INTE1228647A	01/04/2011	30/06/2011	11/07/2012	17/07/2012
INTE1917051A	01/07/2018	31/12/2018	18/06/2019	17/07/2019
INTE2118485A	01/07/2020	30/09/2020	22/06/2021	09/07/2021
INTE9300001A	01/01/1991	30/09/1992	25/01/1993	07/02/1993
INTE9500748A	01/10/1992	28/02/1995	08/01/1996	28/01/1996
INTE9700269A	01/03/1995	30/11/1996	08/07/1997	19/07/1997
INTE9800288A	01/12/1996	31/03/1998	15/07/1998	29/07/1998
INTX9110334A	01/05/1989	31/12/1990	04/12/1991	27/12/1991
IOCE0823837A	01/01/2006	31/03/2006	07/10/2008	10/10/2008

Inondations et/ou Coulées de Boue : 7

Code national CATNAT	Début le	Fin le	Arrêté du	Sur le JO du
INTE1322057A	19/06/2013	20/06/2013	10/09/2013	13/09/2013
INTE1615488A	28/05/2016	05/06/2016	08/06/2016	09/06/2016
INTE1804348A	15/01/2018	05/02/2018	14/02/2018	15/02/2018
INTE9800067A	16/06/1997	17/06/1997	12/03/1998	28/03/1998
INTE9900627A	25/12/1999	29/12/1999	29/12/1999	30/12/1999
NOR19830204	08/12/1982	31/12/1982	04/02/1983	06/02/1983
NOR19830516	01/04/1983	28/04/1983	16/05/1983	18/05/1983

Mouvement de Terrain : 1

Code national CATNAT	Début le	Fin le	Arrêté du	Sur le JO du
INTE9900627A	25/12/1999	29/12/1999	29/12/1999	30/12/1999



## INFORMATIONS À PRÉCISER PAR LE VENDEUR / BAILLEUR

### PLAN DE PRÉVENTION DES RISQUES NATURELS

Rappel du risque : Inondation.

**Le bien est-il concerné par des prescriptions de travaux ?** ☐ Oui ☐ Non

**Si oui, les travaux prescrits ont-ils été réalisés ?** ☐ Oui ☐ Non

### INFORMATION RELATIVE AUX SINISTRES INDEMNISÉS PAR L'ASSURANCE SUITE À UNE CATASTROPHE NATURELLE, MINIÈRE OU TECHNOLOGIQUE

**Le bien a-t-il fait l'objet d'indemnisation par une assurance suite à des dégâts liés à une catastrophe ?** ☐ Oui ☐ Non

Vous trouverez la liste des arrêtés de catastrophes naturelles pris sur la commune en annexe 2 ci-après (s'il y en a eu).

Les parties signataires à l'acte certifient avoir pris connaissance des informations restituées dans ce document et certifient avoir été en mesure de les corriger et le cas échéant de les compléter à partir des informations disponibles sur le site internet de la Préfecture ou d'informations concernant le bien, notamment les sinistres que le bien a subis.

**Le propriétaire doit joindre les extraits de la carte réglementaire et du règlement du PPR qui concernent la parcelle.**

### SIGNATURES

Vendeur / Bailleur

Date et lieu

Acheteur / Locataire