

Adresse du bien

48.386309,2.960636
77 130 MONTEREAU FAULT YONNE

ETAT DES RISQUES ET POLLUTIONS



**DOSSIER D'INFORMATION
REGLEMENTAIRE DES ACQUEREURS
ET LOCATAIRES**

Document valable jusqu'au :
01 janvier 2026

UBYRISK
Consultants

UBYRISK Consultants
200 allée de Grillet
33 910 St Martin de Laye
Tél : +33 (0)5 57 51 56 85
<http://www.catnat.net>
@ : contact.catnat@gmail.com

ETAT DES RISQUES NATURELS ET TECHNOLOGIQUES

Déclaration de l'état des risques naturels et technologiques

Localisation de l'immeuble au regard du zonage des risques définis par les documents réglementaires

INFORMATIONS RELATIVES A L'INDEMNISATION DES SINISTRES LIES AUX CATASTROPHES NATURELLES

Arrêtés de catastrophes naturelles depuis 1982

Document d'information sur les sinistres catastrophes naturelles indemnisés

Etat des risques et pollutions

aléas naturels, miniers ou technologiques, sismicité, potentiel radon et sols pollués

! Attention ... s'ils n'impliquent pas d'obligation ou d'interdiction réglementaire particulière, les aléas connus ou prévisibles qui peuvent être signalés dans les divers documents d'information préventive et concerner l'immeuble, ne sont pas mentionnés par cet état. Cet état, à remplir par le vendeur ou le bailleur, est destiné à être en **annexe** d'un contrat de vente ou de location d'un immeuble.

Cet état est établi sur la base des informations mises à disposition par arrêté préfectoral

n° 2013/DDT/SEPR n°9 du 4/02/2013 mis à jour le 05/06/2018

Adresse de l'immeuble code postal ou Insee commune
48.386309,2.960636 – 77130 MONTEREAU FAULT YONNE

Situation de l'immeuble au regard d'un ou plusieurs plans de prévention des risques naturels (PPRN)

- L'immeuble est situé dans le périmètre d'un PPR N ¹ oui ☒ non ☐
- prescrit ☐ anticipé ☐ approuvé ☒ date 13/12/2002
- ¹ Si oui, les risques naturels pris en considération sont liés à :
inondations ☒ autres
- > L'immeuble est concerné par des prescriptions de travaux dans le règlement du PPRN ² oui ☒ non ☐
- ² Si oui, les travaux prescrits ont été réalisés oui ☐ non ☐
- L'immeuble est situé dans le périmètre d'un autre PPR N ¹ oui ☐ non ☒
- prescrit ☐ anticipé ☐ approuvé ☐ date | |
- ¹ Si oui, les risques naturels pris en considération sont liés à :
inondations ☐ autres
- > L'immeuble est concerné par des prescriptions de travaux dans le règlement du PPRN ² oui ☐ non ☒
- ² Si oui, les travaux prescrits ont été réalisés oui ☐ non ☐

Situation de l'immeuble au regard d'un plan de prévention des risques miniers (PPRM)

- > L'immeuble est situé dans le périmètre d'un PPR M ³ oui ☐ non ☒
- prescrit ☐ anticipé ☐ approuvé ☐ date | |
- ³ Si oui, les risques miniers pris en considération sont liés à :
mouvement de terrain ☐ autres
- > L'immeuble est concerné par des prescriptions de travaux dans le règlement du PPRM ⁴ oui ☐ non ☒
- ⁴ Si oui, les travaux prescrits ont été réalisés oui ☐ non ☐

Situation de l'immeuble au regard d'un plan de prévention des risques technologiques (PPRT)

- > L'immeuble est situé dans le périmètre d'étude d'un PPR T prescrit et non encore approuvé ⁵ oui ☐ non ☒
- ⁵ Si oui, les risques technologiques pris en considération dans l'arrêté de prescription sont liés à :
effet toxique ☐ effet thermique ☐ effet de surpression ☐
- > L'immeuble est situé dans le périmètre d'exposition aux risques d'un PPR T approuvé oui ☐ non ☒
- > L'immeuble est situé en secteur d'expropriation ou de délaissement oui ☐ non ☒
- > L'immeuble est situé en zone de prescription ⁶ oui ☐ non ☒
- ⁶ Si la transaction concerne un logement, les travaux prescrits ont été réalisés oui ☐ non ☐
- ⁶ Si la transaction ne concerne pas un logement, l'information sur le type de risques auxquels l'immeuble est exposé ainsi que leur gravité, probabilité et cinétique, est jointe à l'acte de vente ou au contrat de location. oui ☐ non ☒

Situation de l'immeuble au regard du zonage sismique réglementaire

- > L'immeuble se situe dans une commune de sismicité classée en
- | | | | | | | | | | |
|---------------|-------------------------------------|---------------|--------------------------|---------------|--------------------------|---------------|--------------------------|---------------|--------------------------|
| zone 1 | <input checked="" type="checkbox"/> | zone 2 | <input type="checkbox"/> | zone 3 | <input type="checkbox"/> | zone 4 | <input type="checkbox"/> | zone 5 | <input type="checkbox"/> |
| très faible | | faible | | modérée | | moyenne | | forte | |

Situation de l'immeuble au regard du zonage réglementaire à potentiel radon

- > L'immeuble se situe dans une commune à potentiel radon classée en niveau 3
- | | | | |
|------------|--------------------------|------------|-------------------------------------|
| oui | <input type="checkbox"/> | non | <input checked="" type="checkbox"/> |
|------------|--------------------------|------------|-------------------------------------|

Information relative à la pollution de sols

- > Le terrain est situé en secteur d'information sur les sols (SIS)
- | | | | |
|------------|--------------------------|------------|-------------------------------------|
| oui | <input type="checkbox"/> | non | <input checked="" type="checkbox"/> |
|------------|--------------------------|------------|-------------------------------------|

Information relative aux sinistres indemnisés par l'assurance suite à une catastrophe N/M/T*

* catastrophe naturelle minière ou technologique

- > L'information est mentionnée dans l'acte de vente
- | | | | |
|------------|-------------------------------------|------------|--------------------------|
| oui | <input checked="" type="checkbox"/> | non | <input type="checkbox"/> |
|------------|-------------------------------------|------------|--------------------------|

Documents de référence permettant la localisation de l'immeuble au regard des risques pris en compte

Carte de localisation du bien au regard du zonage du périmètre inondation issu du PPRI de la commune

Carte du périmètre de risque du PPRT

vendeur / bailleur

date / lieu

acquéreur / locataire

01/07/2025

Commune de Montereau-Fault-Yonne



Ministère de l'Équipement

Information des acquéreurs et des locataires sur le risque inondation

Annexe à l'arrêté préfectoral
n° 06/DAIDD/ENV n° 098
du 03 février 2006
mis à jour le

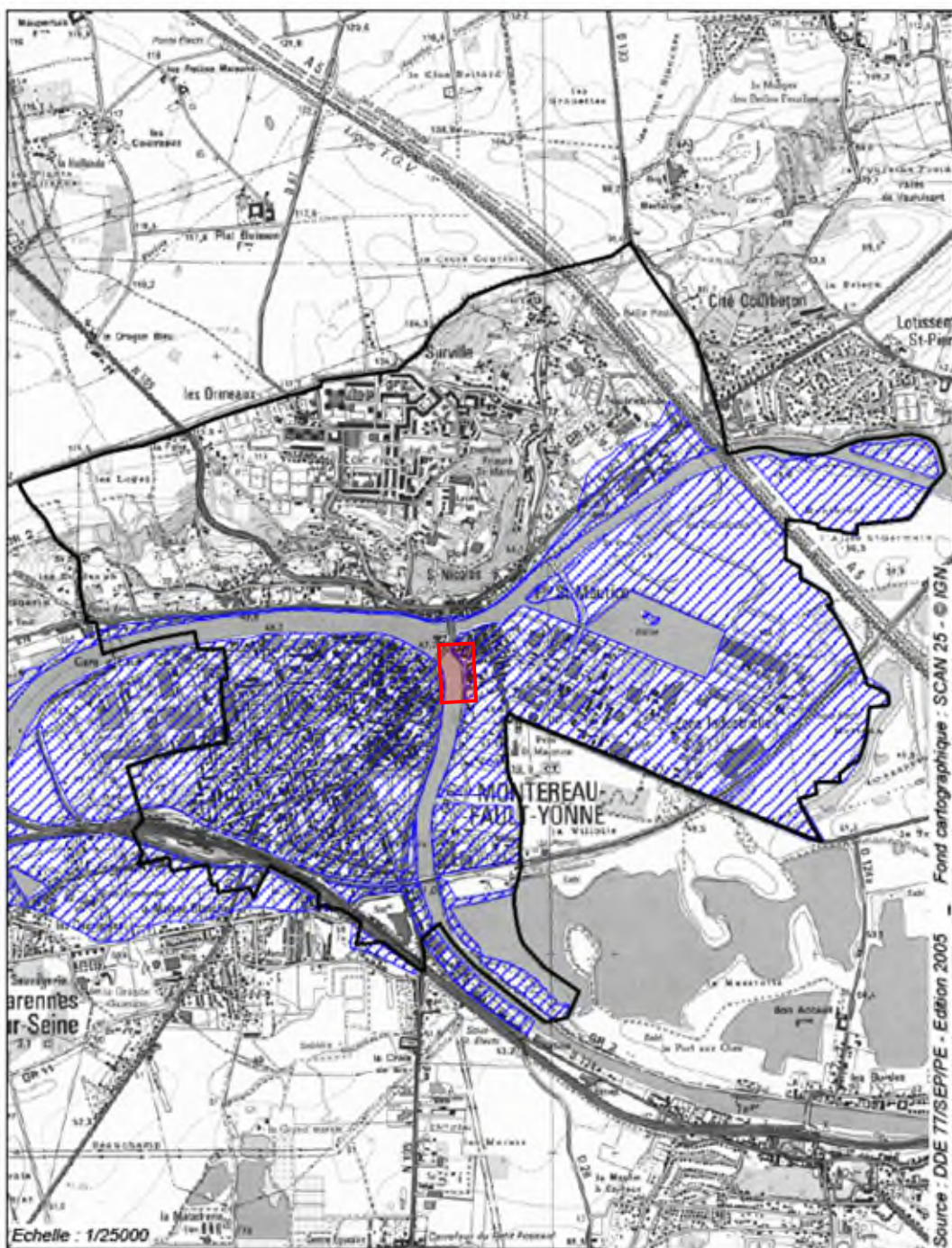

COMMUNE DE MONTEREAU-FAULT-YONNE
INFORMATION DES ACQUÉREURS ET DES LOCATAIRES SUR LE RISQUE TECHNOLOGIQUE

Annexe à l'arrêté préfectoral
 n°2011/DDT/SEPR/454
 du 17 novembre 2011
 Mis à jour le 04 février 2013



Légende :

- Limite communale
- Périmètre exposé au risque du site Butagaz



Préfète de
 Seine-et-Marne

Source des données : DDT77/SEPR/PPRLN
 Fond cartographique numérique : SCAN 250 © IGN
 BD TOPO © IGN

Conception - réalisation : DDT 77/SEPR/PPRLN

Date : 01/02/2013

Échelle : 1/25 000

ARRETES DE CATASTROPHE NATURELLE OBTENUS PAR LA COMMUNE DEPUIS 1982

Inondations, coulées de boue et mouvements de terrain : 1

Code national CATNAT	Début le	Fin le	Arrêté du	Sur le JO du
77PREF19990350	25/12/1999	29/12/1999	29/12/1999	30/12/1999

Inondations et coulées de boue : 6

Code national CATNAT	Début le	Fin le	Arrêté du	Sur le JO du
77PREF19830509	08/04/1983	10/04/1983	16/05/1983	18/05/1983
77PREF19830764	30/05/1983	06/06/1983	20/07/1983	26/07/1983
77PREF20130314	08/06/2013	09/06/2013	10/09/2013	13/09/2013
77PREF20130315	19/06/2013	20/06/2013	10/09/2013	13/09/2013
77PREF20160720	28/05/2016	05/06/2016	08/06/2016	09/06/2016
77PREF20180040	15/01/2018	05/02/2018	14/02/2018	15/02/2018

DOCUMENT D'INFORMATION SUR LES SINISTRES CATASTROPHES NATURELLES INDEMNISES

Déclaration de sinistres indemnisés en application des articles L 125-5 et R125-6 du Code de l'environnement

Adresse de l'immeuble :

Sinistres indemnisés dans le cadre d'une reconnaissance de l'état de catastrophe Arrêtés de reconnaissance de l'état de catastrophes au profit de la commune

Cochez les cases **OUI** ou **NON** si, à votre connaissance, l'immeuble a fait l'objet d'une indemnisation suite à des dommages consécutifs à chacun des événements

Inondations et coulées de boue : 6

Code national CATNAT	Arrêté du	Cochez les cases Oui ou Non si, à votre connaissance, l'immeuble a fait l'objet d'une indemnisation suite à des dommages consécutifs à chacun des événements	
77PREF19830509	16/05/1983	<input type="radio"/> Oui	<input type="radio"/> Non
77PREF19830764	20/07/1983	<input type="radio"/> Oui	<input type="radio"/> Non
77PREF20130315	10/09/2013	<input type="radio"/> Oui	<input type="radio"/> Non
77PREF20130314	10/09/2013	<input type="radio"/> Oui	<input type="radio"/> Non
77PREF20160720	08/06/2016	<input type="radio"/> Oui	<input type="radio"/> Non
77PREF20180040	14/02/2018	<input type="radio"/> Oui	<input type="radio"/> Non

Inondations, coulées de boue et mouvements de terrain : 1

Code national CATNAT	Arrêté du	Cochez les cases Oui ou Non si, à votre connaissance, l'immeuble a fait l'objet d'une indemnisation suite à des dommages consécutifs à chacun des événements	
77PREF19990350	29/12/1999	<input type="radio"/> Oui	<input type="radio"/> Non

Etabli le :

Cachet / Signature en cas de prestataire ou mandataire

Nom et visa du vendeur ou du bailleur

Visa de l'acquéreur ou du locataire