

Adresse du bien

48.923253, 2.745534

77 410 Fresnes-sur-Marne

ETAT DES RISQUES ET POLLUTIONS



**DOSSIER D'INFORMATION
REGLEMENTAIRE DES ACQUEREURS
ET LOCATAIRES**

**Document valable jusqu'au :
01 janvier 2026**

UBYRISK
Consultants

UBYRISK Consultants
200 allée de Grillet
33 910 St Martin de Laye
Tél : +33 (0)5 57 51 56 85
<http://www.catnat.net>
@ : contact.catnat@gmail.com

ETAT DES RISQUES NATURELS ET TECHNOLOGIQUES

Déclaration de l'état des risques naturels et technologiques

Localisation de l'immeuble au regard du zonage des risques définis par les documents réglementaires

INFORMATIONS RELATIVES A L'INDEMNISATION DES SINISTRES LIES AUX CATASTROPHES NATURELLES

Arrêtés de catastrophes naturelles depuis 1982

Document d'information sur les sinistres catastrophes naturelles indemnisés

Etat des risques et pollutions

aléas naturels, miniers ou technologiques, sismicité, potentiel radon et sols pollués

! Attention ... s'ils n'impliquent pas d'obligation ou d'interdiction réglementaire particulière, les aléas connus ou prévisibles qui peuvent être signalés dans les divers documents d'information préventive et concerner l'immeuble, ne sont pas mentionnés par cet état.

Cet état, à remplir par le vendeur ou le bailleur, est destiné à être en **annexe** d'un contrat de vente ou de location d'un immeuble.

Cet état est établi sur la base des informations mises à disposition par arrêté préfectoral

n° 2010/DDEA/SEPR n°160 du 12/05/2010 mis à jour le 02/05/2012

Adresse de l'immeuble code postal ou Insee commune

48.923253, 2.745534 - 77 410 Fresnes-sur-Marne

Situation de l'immeuble au regard d'un ou plusieurs plans de prévention des risques naturels (PPRN)

- L'immeuble est situé dans le périmètre d'un PPR N 1 oui ☒ non ☐
- prescrit ☐ anticipé ☐ approuvé ☒ date

¹ Si oui, les risques naturels pris en considération sont liés à :

inondations ☒ autres

- > L'immeuble est concerné par des prescriptions de travaux dans le règlement du PPRN 2 oui ☒ non ☐

² Si oui, les travaux prescrits ont été réalisés oui ☐ non ☐

- L'immeuble est situé dans le périmètre d'un autre PPR N 1 oui ☐ non ☒
- prescrit ☐ anticipé ☐ approuvé ☐ date | |

¹ Si oui, les risques naturels pris en considération sont liés à :

inondations ☐ autres

- > L'immeuble est concerné par des prescriptions de travaux dans le règlement du PPRN 2 oui ☐ non ☒

² Si oui, les travaux prescrits ont été réalisés oui ☐ non ☐

Situation de l'immeuble au regard d'un plan de prévention des risques miniers (PPRM)

- > L'immeuble est situé dans le périmètre d'un PPR M 3 oui ☐ non ☒
- prescrit ☐ anticipé ☐ approuvé ☐ date | |

³ Si oui, les risques miniers pris en considération sont liés à :

mouvement de terrain ☐ autres

- > L'immeuble est concerné par des prescriptions de travaux dans le règlement du PPRM 4 oui ☐ non ☒

⁴ Si oui, les travaux prescrits ont été réalisés oui ☐ non ☐

Situation de l'immeuble au regard d'un plan de prévention des risques technologiques (PPRT)

- > L'immeuble est situé dans le périmètre d'étude d'un PPR T prescrit et non encore approuvé 5 oui ☒ non ☐

⁵ Si oui, les risques technologiques pris en considération dans l'arrêté de prescription sont liés à :

effet toxique ☐ effet thermique ☐ effet de surpression ☐

- > L'immeuble est situé dans le périmètre d'exposition aux risques d'un PPR T approuvé oui ☐ non ☒

- > L'immeuble est situé en secteur d'expropriation ou de délaissement oui ☐ non ☒

- > L'immeuble est situé en zone de prescription 6 oui ☐ non ☒

⁶ Si la transaction concerne un logement, les travaux prescrits ont été réalisés oui ☐ non ☐

⁶ Si la transaction ne concerne pas un logement, l'information sur le type de risques auxquels l'immeuble est exposé ainsi que leur gravité, probabilité et cinétique, est jointe à l'acte de vente ou au contrat de location. oui ☐ non ☐

Situation de l'immeuble au regard du zonage sismique règlementaire

- > L'immeuble se situe dans une commune de sismicité classée en
- | | | | | | | | | | |
|---------------|-------------------------------------|---------------|--------------------------|---------------|--------------------------|---------------|--------------------------|---------------|--------------------------|
| zone 1 | <input checked="" type="checkbox"/> | zone 2 | <input type="checkbox"/> | zone 3 | <input type="checkbox"/> | zone 4 | <input type="checkbox"/> | zone 5 | <input type="checkbox"/> |
| très faible | | faible | | modérée | | moyenne | | forte | |

Situation de l'immeuble au regard du zonage règlementaire à potentiel radon

- > L'immeuble se situe dans une commune à potentiel radon classée en niveau 3
- | | | | |
|------------|--------------------------|------------|-------------------------------------|
| oui | <input type="checkbox"/> | non | <input checked="" type="checkbox"/> |
|------------|--------------------------|------------|-------------------------------------|

Information relative à la pollution de sols

- > Le terrain est situé en secteur d'information sur les sols (**SIS**)
- | | | | |
|------------|--------------------------|------------|-------------------------------------|
| oui | <input type="checkbox"/> | non | <input checked="" type="checkbox"/> |
|------------|--------------------------|------------|-------------------------------------|

Information relative aux sinistres indemnisés par l'assurance suite à une catastrophe N/M/T*

* catastrophe naturelle minière ou technologique

- > L'information est mentionnée dans l'acte de vente
- | | | | |
|------------|-------------------------------------|------------|--------------------------|
| oui | <input checked="" type="checkbox"/> | non | <input type="checkbox"/> |
|------------|-------------------------------------|------------|--------------------------|

Documents de référence permettant la localisation de l'immeuble au regard des risques pris en compte

Carte de localisation du bien au regard du zonage du PPR Inondation

vendeur / bailleur

date / lieu

acquéreur / locataire

01/07/2025

Commune de Fresnes-sur-Marne



Information des acquéreurs et des locataires sur le risque inondation

Annexe à l'arrêté préfectoral
06/DAIDD/ENV n° 064
du 3 février 2006
mis à jour le 12 mai 2010

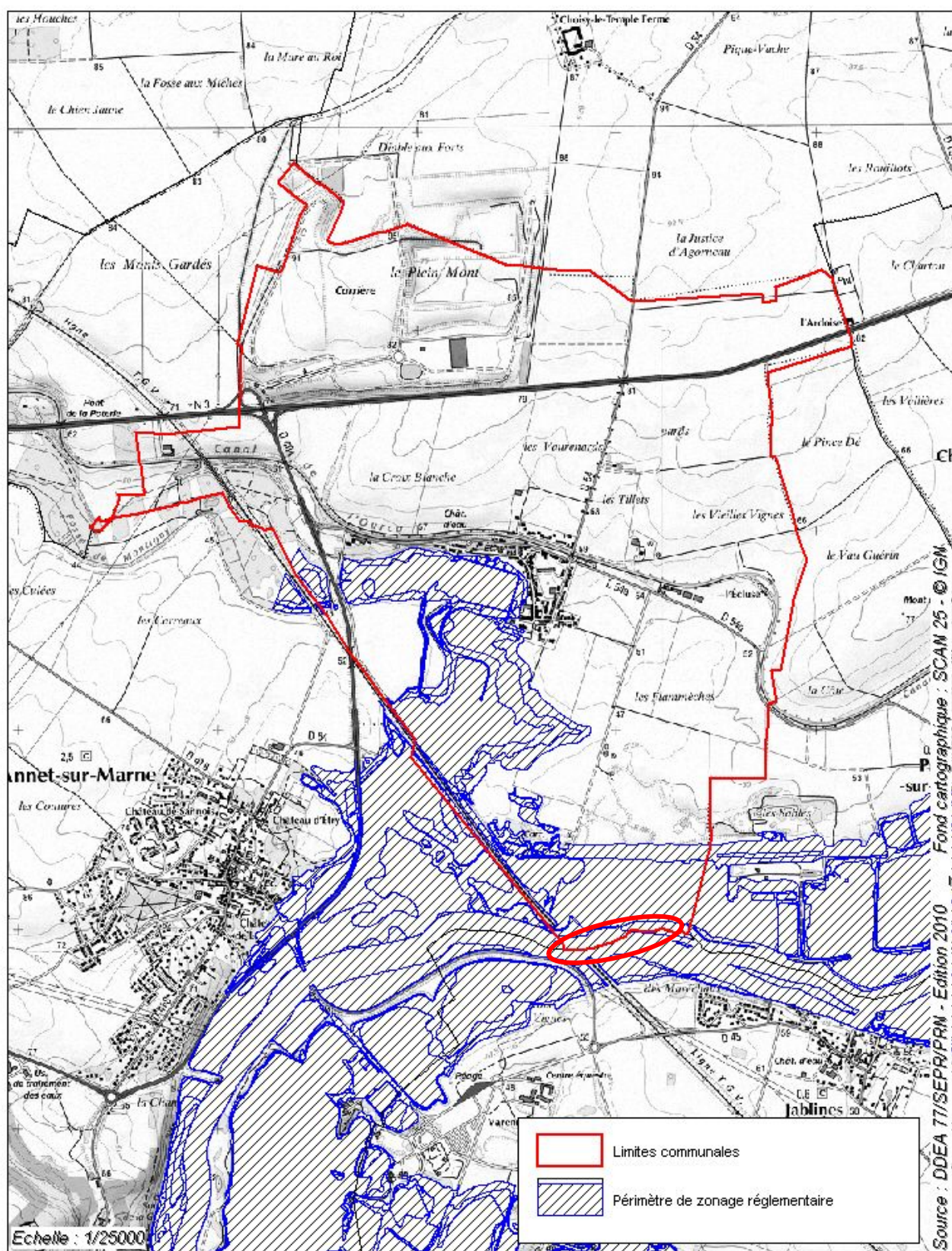

ARRETES DE CATASTROPHE NATURELLE OBTENUS PAR LA COMMUNE DEPUIS 1982

Nombre d'arrêtés de catastrophes naturelles (CAT-NAT) : 8

Source : CCR

Inondations et/ou Coulées de Boue : 6

Code national CATNAT	Début le	Fin le	Arrêté du	Sur le JO du
INTE9400171A	19/12/1993	15/01/1994	12/04/1994	29/04/1994
INTE9500070A	17/01/1995	31/01/1995	06/02/1995	08/02/1995
INTE9900627A	25/12/1999	29/12/1999	29/12/1999	30/12/1999
NOR19830111	08/12/1982	31/12/1982	11/01/1983	13/01/1983
NOR19830516	01/04/1983	28/04/1983	16/05/1983	18/05/1983
NOR19830720	30/05/1983	06/06/1983	20/07/1983	26/07/1983

Mouvement de Terrain : 1

Code national CATNAT	Début le	Fin le	Arrêté du	Sur le JO du
INTE9900627A	25/12/1999	29/12/1999	29/12/1999	30/12/1999

Glissement de Terrain : 1

Code national CATNAT	Début le	Fin le	Arrêté du	Sur le JO du
NOR19830720	30/05/1983	06/06/1983	20/07/1983	26/07/1983



INFORMATION RELATIVE AUX SINISTRES INDEMNISÉS PAR L'ASSURANCE SUITE À UNE CATASTROPHE NATURELLE, MINIÈRE OU TECHNOLOGIQUE

Le bien a-t-il fait l'objet d'indemnisation par une assurance suite à des dégâts liés à une catastrophe ? ☐ Oui ☐ Non

Les parties signataires à l'acte certifient avoir pris connaissance des informations restituées dans ce document et certifient avoir été en mesure de les corriger et le cas échéant de les compléter à partir des informations disponibles sur le site internet de la Préfecture ou d'informations concernant le bien, notamment les sinistres que le bien a subis.

Le propriétaire doit joindre les extraits de la carte réglementaire et du règlement du PPR qui concernent la parcelle.

SIGNATURES

Vendeur / Bailleur

Date et lieu

Acheteur / Locataire