

Adresse du bien

**Port de Grenelle
75 015 PARIS**

ETAT DES RISQUES ET POLLUTIONS



**DOSSIER D'INFORMATION
REGLEMENTAIRE DES ACQUEREURS
ET LOCATAIRES**

Document valable jusqu'au :
06 juillet 2022

UBYRISK
Consultants

UBYRISK Consultants
9, Grillet
33 910 St Martin de Laye
Tél : +33 (0)5 57 51 56 85
<http://www.catnat.net>
@ : contact.catnat@gmail.com

SOMMAIRE

ETAT DES RISQUES NATURELS ET TECHNOLOGIQUES

Déclaration de l'état des risques naturels et technologiques

Localisation de l'immeuble au regard du zonage des risques définis par les documents réglementaires

INFORMATIONS RELATIVES A L'INDEMNISATION DES SINISTRES LIES AUX CATASTROPHES NATURELLES

Arrêtés de catastrophes naturelles depuis 1982

Document d'information sur les sinistres catastrophes naturelles indemnisés

Etat des risques et pollutions

aléas naturels, miniers ou technologiques, sismicité, potentiel radon et sols pollués

! Attention ... s'ils n'impliquent pas d'obligation ou d'interdiction réglementaire particulière, les aléas connus ou prévisibles qui peuvent être signalés dans les divers documents d'information préventive et concerner l'immeuble, ne sont pas mentionnés par cet état.

Cet état, à remplir par le vendeur ou le bailleur, est destiné à être en **annexe** d'un contrat de vente ou de location d'un immeuble.

Cet état est établi sur la base des informations mises à disposition par arrêté préfectoral

n°	2006-45-1	du	14/02/2006	mis à jour le		07/06/2012
Adresse de l'immeuble		code postal ou Insee		commune		
Port de Grenelle - 75015 PARIS						

Situation de l'immeuble au regard d'un ou plusieurs plans de prévention des risques naturels (PPRN)

■ L'immeuble est situé dans le périmètre d'un PPR N	1	oui	<input checked="" type="checkbox"/>	non	<input type="checkbox"/>						
<table border="0" style="width: 100%;"> <tr> <td style="width: 33%;">prescrit <input type="checkbox"/></td> <td style="width: 33%;">anticipé <input type="checkbox"/></td> <td style="width: 33%;">approuvé <input checked="" type="checkbox"/></td> </tr> <tr> <td colspan="3" style="text-align: right;">date <input type="text" value="19/04/2007"/></td> </tr> </table>	prescrit <input type="checkbox"/>	anticipé <input type="checkbox"/>	approuvé <input checked="" type="checkbox"/>	date <input type="text" value="19/04/2007"/>							
prescrit <input type="checkbox"/>	anticipé <input type="checkbox"/>	approuvé <input checked="" type="checkbox"/>									
date <input type="text" value="19/04/2007"/>											
1 Si oui, les risques naturels pris en considération sont liés à :											
inondations <input checked="" type="checkbox"/>	autres <input type="text"/>										
> L'immeuble est concerné par des prescriptions de travaux dans le règlement du PPRN	2	oui	<input checked="" type="checkbox"/>	non	<input type="checkbox"/>						
2 Si oui, les travaux prescrits ont été réalisés											
oui <input type="checkbox"/>	non <input type="checkbox"/>										
■ L'immeuble est situé dans le périmètre d'un autre PPR N	1	oui	<input type="checkbox"/>	non	<input checked="" type="checkbox"/>						
<table border="0" style="width: 100%;"> <tr> <td style="width: 33%;">prescrit <input type="checkbox"/></td> <td style="width: 33%;">anticipé <input type="checkbox"/></td> <td style="width: 33%;">approuvé <input type="checkbox"/></td> </tr> <tr> <td colspan="3" style="text-align: right;">date <input type="text" value=" "/></td> </tr> </table>	prescrit <input type="checkbox"/>	anticipé <input type="checkbox"/>	approuvé <input type="checkbox"/>	date <input type="text" value=" "/>							
prescrit <input type="checkbox"/>	anticipé <input type="checkbox"/>	approuvé <input type="checkbox"/>									
date <input type="text" value=" "/>											
1 Si oui, les risques naturels pris en considération sont liés à :											
inondations <input type="checkbox"/>	autres <input type="text"/>										
> L'immeuble est concerné par des prescriptions de travaux dans le règlement du PPRN	2	oui	<input type="checkbox"/>	non	<input checked="" type="checkbox"/>						
2 Si oui, les travaux prescrits ont été réalisés											
oui <input type="checkbox"/>	non <input type="checkbox"/>										

Situation de l'immeuble au regard d'un plan de prévention des risques miniers (PPRM)

> L'immeuble est situé dans le périmètre d'un PPR M	3	oui	<input type="checkbox"/>	non	<input checked="" type="checkbox"/>						
<table border="0" style="width: 100%;"> <tr> <td style="width: 33%;">prescrit <input type="checkbox"/></td> <td style="width: 33%;">anticipé <input type="checkbox"/></td> <td style="width: 33%;">approuvé <input type="checkbox"/></td> </tr> <tr> <td colspan="3" style="text-align: right;">date <input type="text" value=" "/></td> </tr> </table>	prescrit <input type="checkbox"/>	anticipé <input type="checkbox"/>	approuvé <input type="checkbox"/>	date <input type="text" value=" "/>							
prescrit <input type="checkbox"/>	anticipé <input type="checkbox"/>	approuvé <input type="checkbox"/>									
date <input type="text" value=" "/>											
3 Si oui, les risques miniers pris en considération sont liés à :											
mouvement de terrain <input type="checkbox"/>	autres <input type="text"/>										
> L'immeuble est concerné par des prescriptions de travaux dans le règlement du PPRM	4	oui	<input type="checkbox"/>	non	<input checked="" type="checkbox"/>						
4 Si oui, les travaux prescrits ont été réalisés											
oui <input type="checkbox"/>	non <input type="checkbox"/>										

Situation de l'immeuble au regard d'un plan de prévention des risques technologiques (PPRT)

> L'immeuble est situé dans le périmètre d'étude d'un PPR T prescrit et non encore approuvé	5	oui	<input type="checkbox"/>	non	<input checked="" type="checkbox"/>
5 Si oui, les risques technologiques pris en considération dans l'arrêté de prescription sont liés à :					
effet toxique <input type="checkbox"/>	effet thermique <input type="checkbox"/>	effet de surpression <input type="checkbox"/>			
> L'immeuble est situé dans le périmètre d'exposition aux risques d'un PPR T approuvé		oui	<input type="checkbox"/>	non	<input checked="" type="checkbox"/>
> L'immeuble est situé en secteur d'expropriation ou de délaissement		oui	<input type="checkbox"/>	non	<input checked="" type="checkbox"/>
> L'immeuble est situé en zone de prescription	6	oui	<input type="checkbox"/>	non	<input checked="" type="checkbox"/>
6 Si la transaction concerne un logement, les travaux prescrits ont été réalisés					
oui <input type="checkbox"/>	non <input type="checkbox"/>				
6 Si la transaction ne concerne pas un logement, l'information sur le type de risques auxquels l'immeuble est exposé ainsi que leur gravité, probabilité et cinétique, est jointe à l'acte de vente ou au contrat de location.					
oui <input type="checkbox"/>	non <input type="checkbox"/>				

Situation de l'immeuble au regard du zonage sismique réglementaire

> L'immeuble se situe dans une commune de sismicité classée en
zone 1 zone 2 zone 3 zone 4 zone 5
très faible faible modérée moyenne forte

Situation de l'immeuble au regard du zonage réglementaire à potentiel radon

> L'immeuble se situe dans une commune à potentiel radon classée en niveau 3 oui non

Information relative à la pollution de sols

> Le terrain est situé en secteur d'information sur les sols (SIS) oui non

Information relative aux sinistres indemnisés par l'assurance suite à une catastrophe N/M/T*

* catastrophe naturelle minière ou technologique

> L'information est mentionnée dans l'acte de vente oui non

Documents de référence permettant la localisation de l'immeuble au regard des risques pris en compte

Carte de localisation du bien au regard du zonage PPR Inondation

Carte de localisation du bien au regard du zonage réglementaire des zones de carrières et de gypse antéludien

vendeur / bailleur

date / lieu



acquéreur / locataire

06/01/2022

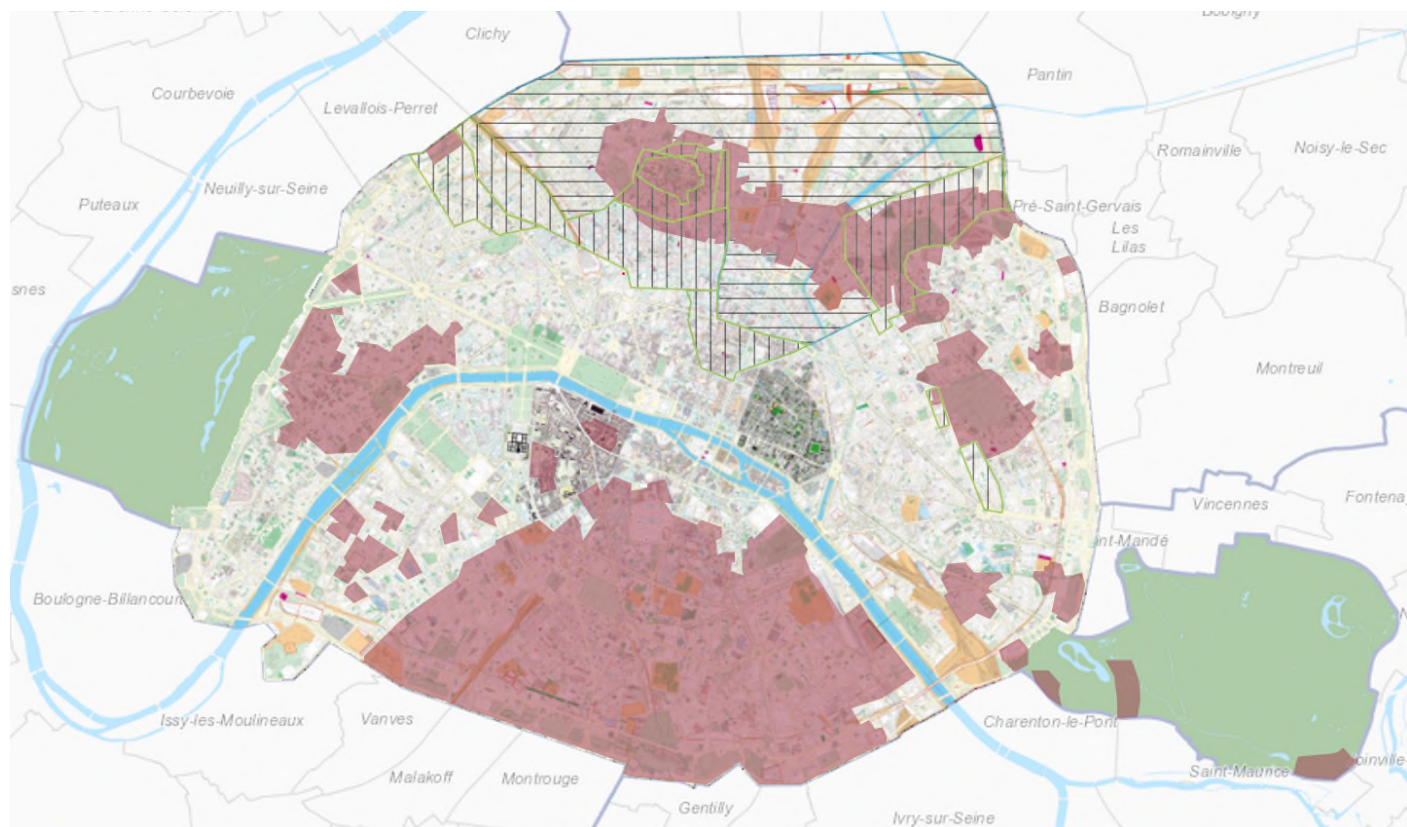
RISQUE DE CARRIERES ET DE GYPSE ANTELUDIEN (réalisé à partir du zonage réglementaire des périmètres de carrière et de gypse antéludien)



Secteurs de prévention du risque de mouvement de terrain



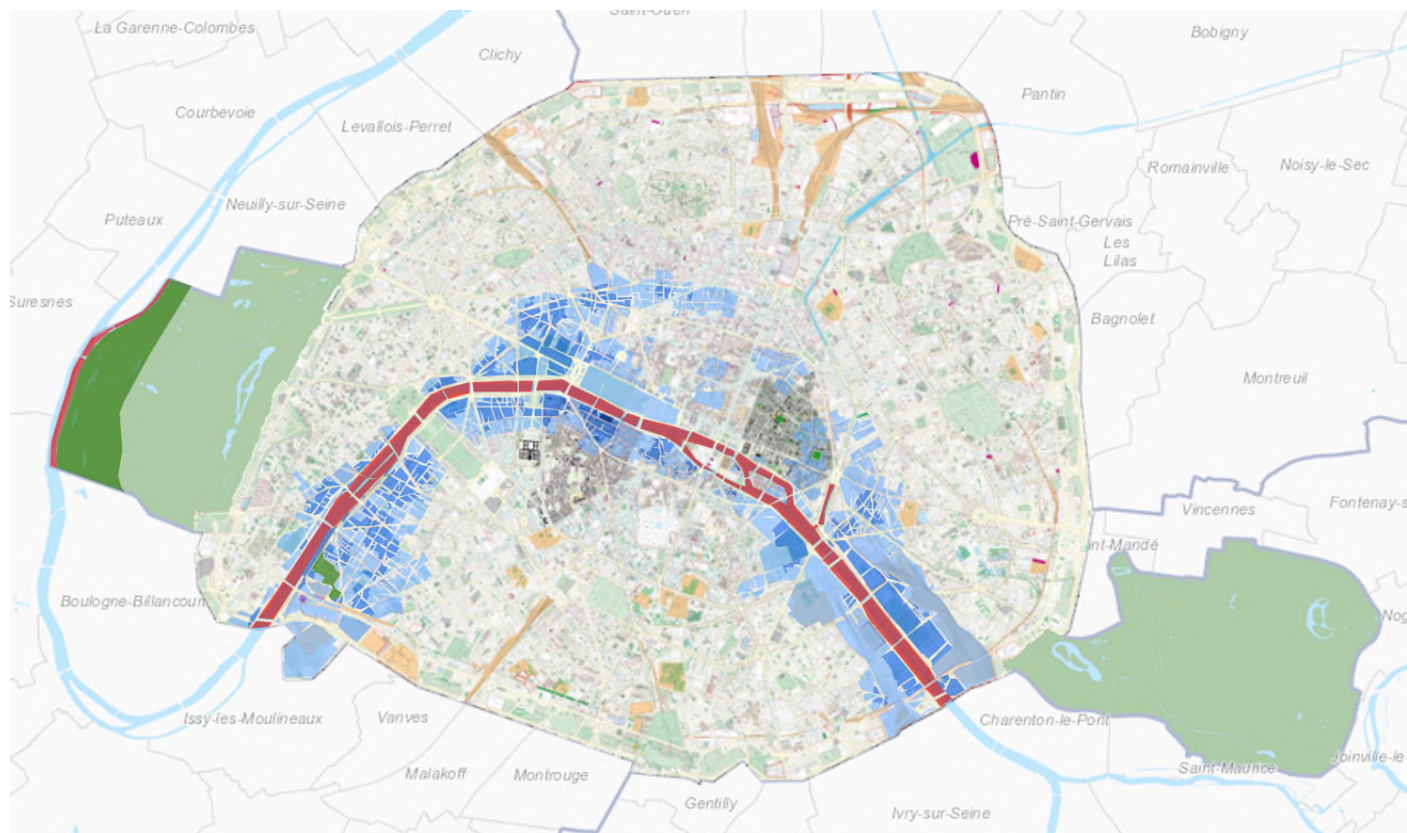

-  Zone comportant des poches de gypse antéludien (PPRn)
-  Zone supplémentaire comportant des poches de gypse antéludien (hors PPRn)
-  Carrière (PPRn)

RISQUE INONDATION (réalisé à partir du zonage du Plan de Prévention des Risques Inondation de la ville de Paris)



LEGENDE

Plan de prévention des risques d'inondation

-  Zone bleue clair du PPRI
-  Zone bleue sombre du PPRI
-  Zone rouge du PPRI
-  Zone verte du PPRI

Zone rouge : zone de grand écoulement – Inconstructible

Zone bleue foncée : secteur urbanisé inondable (> 1 m d'eau pour une crue centennale). Reste urbanisable sous respect de prescriptions constructives

SYNTHESE

DOCUMENT A VALEUR INFORMATIVE



Légende

Plan de prévention des risques d'inondation révisé (arrêté préfectoral du 19 avril 2007)

Zone bleu sombre (incluse dans l'aléa) : niveau de submersion supérieur à 1 m

Zone bleu sombre hachurée (voir observation)

Zone bleu clair (incluse dans l'aléa)

Zone bleu clair hachurée (voir observation)

Zone rouge : grand déboulement

Zone verte : expansion des crues

Zone comportant des poches de gypse entélation

(arrêté interpréfectoral du 25 février 1977)

Zone d'anciennes carrières

(arrêté interpréfectoral du 19 mars 1993)

Limites d'arrondissements

Observation : Territoire franchisé du 1998

Les zones hachurées correspondent à des parties de parcelles ou d'îlots inclus dans le périmètre des zones
préventivement inondables, par application du principe de précaution exposé page 21 du rapport de préférentialité,
à l'égard duquel il n'a pas été possible de mener une étude, en ce qui concerne la zone bleu clair, strict au sein de
la limite inférieure de l'aléa.

Définition de l'îlot - Parcelles APUR 2000

Document de référence relatif à
l'information des Acquéreurs et des Locataires
sur les risques naturels majeurs (RNM)

Carte de zonage
du territoire d'arrondissement
Estrieil, 1/25 000ème

Préfecture des services de l'arrondissement
Préfecture des services de zonage entélation
Plan de prévention des risques d'inondation révisé

Service de l'urbanisme et de l'équipement
11, rue de la République
93000 SEINE-SAINT-DENIS

01 49 58 00 00
01 49 58 00 01
01 49 58 00 02
01 49 58 00 03
01 49 58 00 04
01 49 58 00 05
01 49 58 00 06
01 49 58 00 07
01 49 58 00 08
01 49 58 00 09
01 49 58 00 10
01 49 58 00 11
01 49 58 00 12
01 49 58 00 13
01 49 58 00 14
01 49 58 00 15
01 49 58 00 16
01 49 58 00 17
01 49 58 00 18
01 49 58 00 19
01 49 58 00 20
01 49 58 00 21
01 49 58 00 22
01 49 58 00 23
01 49 58 00 24
01 49 58 00 25
01 49 58 00 26
01 49 58 00 27
01 49 58 00 28
01 49 58 00 29
01 49 58 00 30
01 49 58 00 31
01 49 58 00 32
01 49 58 00 33
01 49 58 00 34
01 49 58 00 35
01 49 58 00 36
01 49 58 00 37
01 49 58 00 38
01 49 58 00 39
01 49 58 00 40
01 49 58 00 41
01 49 58 00 42
01 49 58 00 43
01 49 58 00 44
01 49 58 00 45
01 49 58 00 46
01 49 58 00 47
01 49 58 00 48
01 49 58 00 49
01 49 58 00 50
01 49 58 00 51
01 49 58 00 52
01 49 58 00 53
01 49 58 00 54
01 49 58 00 55
01 49 58 00 56
01 49 58 00 57
01 49 58 00 58
01 49 58 00 59
01 49 58 00 60
01 49 58 00 61
01 49 58 00 62
01 49 58 00 63
01 49 58 00 64
01 49 58 00 65
01 49 58 00 66
01 49 58 00 67
01 49 58 00 68
01 49 58 00 69
01 49 58 00 70
01 49 58 00 71
01 49 58 00 72
01 49 58 00 73
01 49 58 00 74
01 49 58 00 75
01 49 58 00 76
01 49 58 00 77
01 49 58 00 78
01 49 58 00 79
01 49 58 00 80
01 49 58 00 81
01 49 58 00 82
01 49 58 00 83
01 49 58 00 84
01 49 58 00 85
01 49 58 00 86
01 49 58 00 87
01 49 58 00 88
01 49 58 00 89
01 49 58 00 90
01 49 58 00 91
01 49 58 00 92
01 49 58 00 93
01 49 58 00 94
01 49 58 00 95
01 49 58 00 96
01 49 58 00 97
01 49 58 00 98
01 49 58 00 99
01 49 58 00 100

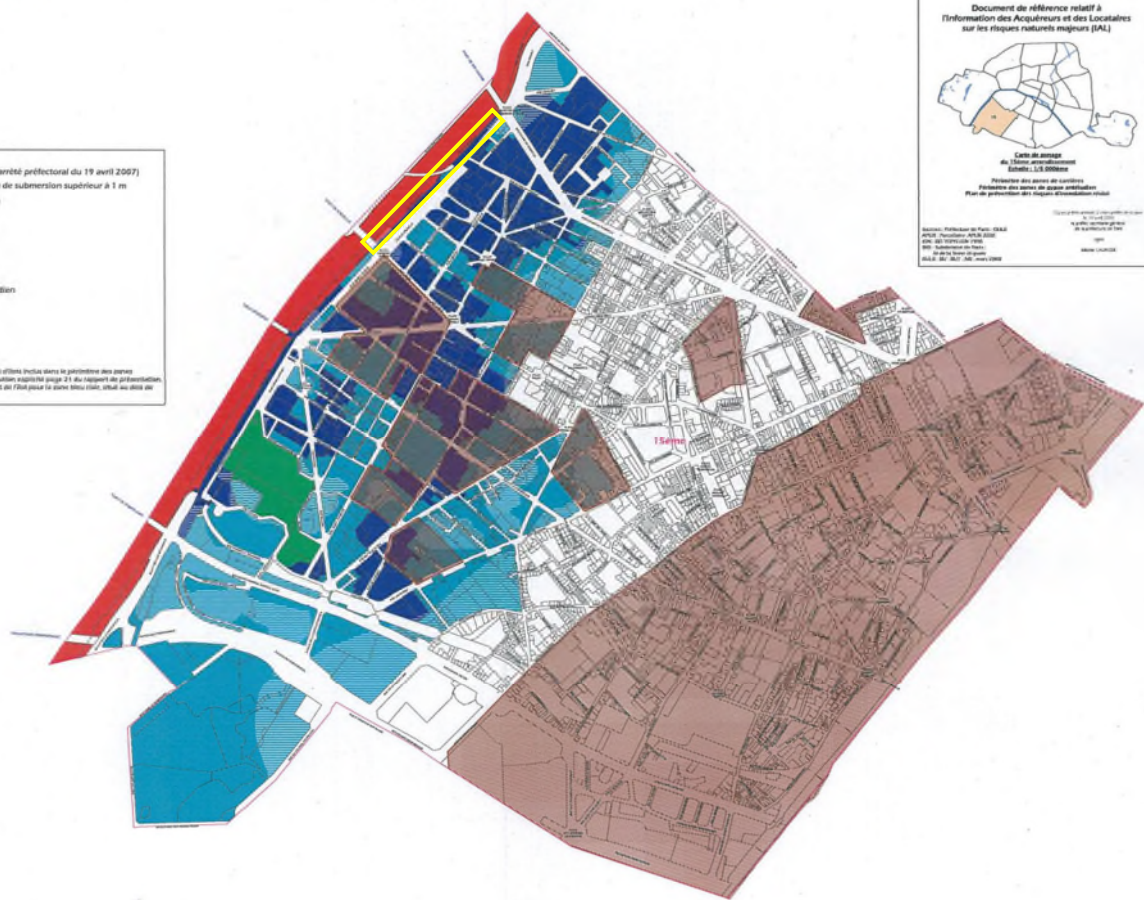

ARRETES DE CATASTROPHE NATURELLE OBTENUS PAR LA COMMUNE DEPUIS 1982

Inondations, coulées de boue et mouvements de terrain : 6

Code national CATNAT	Début le	Fin le	Arrêté du	Sur le Journal Officiel du
75PREF20200002	28/05/2016	05/06/2016	08/06/2016	09/06/2016
75PREF20200006	06/07/2001	07/07/2001	06/08/2001	11/08/2001
75PREF20200005	30/05/1999	30/05/1999	21/07/1999	24/08/1999
75PREF20200004	18/07/1994	19/07/1994	06/12/1994	17/12/1994
75PREF20200003	31/05/1992	01/06/1992	20/10/1992	05/11/1992
75PREF20200007	05/06/1983	06/06/1983	10/09/1983	11/09/1983

Inondations et coulées de boue : 9

Code national CATNAT	Début le	Fin le	Arrêté du	Sur le Journal Officiel du
75PREF20190001	27/07/2018	27/07/2018	26/11/2018	07/12/2018
75PREF20180001	15/01/2018	05/02/2018	14/02/2018	15/02/2018
75PREF20190002	09/07/2017	10/07/2017	26/11/2018	07/12/2018
75PREF20180037	23/06/2005	23/06/2005	11/04/2006	22/04/2006
75PREF20180042	31/05/2003	31/05/2003	03/10/2003	19/10/2003
75PREF20180046	29/04/1993	30/04/1993	28/09/1993	10/10/1993
75PREF20180014	25/05/1992	25/05/1992	24/12/1992	16/01/1993
75PREF20180016	27/06/1990	27/06/1990	07/12/1990	19/12/1990
75PREF20180041	05/06/1983	06/06/1983	03/08/1983	05/08/1983

Mouvements de terrain différentiels consécutifs à la sécheresse et à la réhydratation des sols : 1

Code national CATNAT	Début le	Fin le	Arrêté du	Sur le Journal Officiel du
75PREF20180034	01/07/2003	30/09/2003	02/03/2006	11/03/2006

DOCUMENT D'INFORMATION SUR LES SINISTRES CATASTROPHES NATURELLES INDEMNISES

Déclaration de sinistres indemnisés en application des articles L 125-5 et R125-6 du Code de l'environnement

Adresse de l'immeuble :

Sinistres indemnisés dans le cadre d'une reconnaissance de l'état de catastrophe Arrêtés de reconnaissance de l'état de catastrophes au profit de la commune

Cochez les cases **OUI** ou **NON** si, à votre connaissance, l'immeuble a fait l'objet d'une indemnisation suite à des dommages consécutifs à chacun des événements

Inondations et coulées de boue : 9

Code national CATNAT	Arrêté du	Cochez les cases Oui ou Non si, à votre connaissance, l'immeuble a fait l'objet d'une indemnisation suite à des dommages consécutifs à chacun des événements	
75PREF20180041	03/08/1983	<input type="radio"/> Oui	<input type="radio"/> Non
75PREF20180016	07/12/1990	<input type="radio"/> Oui	<input type="radio"/> Non
75PREF20180014	24/12/1992	<input type="radio"/> Oui	<input type="radio"/> Non
75PREF20180046	28/09/1993	<input type="radio"/> Oui	<input type="radio"/> Non
75PREF20180042	03/10/2003	<input type="radio"/> Oui	<input type="radio"/> Non
75PREF20180037	11/04/2006	<input type="radio"/> Oui	<input type="radio"/> Non
75PREF20180001	14/02/2018	<input type="radio"/> Oui	<input type="radio"/> Non
75PREF20190002	26/11/2018	<input type="radio"/> Oui	<input type="radio"/> Non
75PREF20190001	26/11/2018	<input type="radio"/> Oui	<input type="radio"/> Non

Inondations, coulées de boue et mouvements de terrain : 6

Code national CATNAT	Arrêté du	Cochez les cases Oui ou Non si, à votre connaissance, l'immeuble a fait l'objet d'une indemnisation suite à des dommages consécutifs à chacun des événements	
75PREF20200007	10/09/1983	<input type="radio"/> Oui	<input type="radio"/> Non
75PREF20200003	20/10/1992	<input type="radio"/> Oui	<input type="radio"/> Non
75PREF20200004	06/12/1994	<input type="radio"/> Oui	<input type="radio"/> Non
75PREF20200005	21/07/1999	<input type="radio"/> Oui	<input type="radio"/> Non
75PREF20200006	06/08/2001	<input type="radio"/> Oui	<input type="radio"/> Non
75PREF20200002	08/06/2016	<input type="radio"/> Oui	<input type="radio"/> Non

Mouvements de terrain différentiels consécutifs à la sécheresse et à la réhydratation des sols : 1

Code national CATNAT	Arrêté du	Cochez les cases Oui ou Non si, à votre connaissance, l'immeuble a fait l'objet d'une indemnisation suite à des dommages consécutifs à chacun des événements	
75PREF20180034	02/03/2006	<input type="radio"/> Oui	<input type="radio"/> Non

Etabli le :

Cachet / Signature en cas de prestataire ou mandataire

Nom et visa du vendeur ou du bailleur

Visa de l'acquéreur ou du locataire