

**Adresse du bien**

**Port de Sèvres  
92 310 SEVRES**

**ETAT DES RISQUES ET POLLUTIONS**



**DOSSIER D'INFORMATION  
REGLEMENTAIRE DES ACQUEREURS  
ET LOCATAIRES**

**Document valable jusqu'au :**  
**15 juin 2022**

**UBYRISK**  
Consultants

**UBYRISK Consultants**  
9, Grillet  
33 910 St Martin de Laye  
Tél : +33 (0)5 57 51 56 85  
<http://www.catnat.net>  
@ : [contact.catnat@gmail.com](mailto:contact.catnat@gmail.com)

## **SOMMAIRE**

### **ETAT DES RISQUES NATURELS ET TECHNOLOGIQUES**

Déclaration de l'état des risques naturels et technologiques

Localisation de l'immeuble au regard du zonage des risques définis par les documents réglementaires

### **INFORMATIONS RELATIVES A L'INDEMNISATION DES SINISTRES LIES AUX CATASTROPHES NATURELLES**

Arrêtés de catastrophes naturelles depuis 1982

Document d'information sur les sinistres catastrophes naturelles indemnisés

# Etat des risques et pollutions

## aléas naturels, miniers ou technologiques, sismicité, potentiel radon et sols pollués

**! Attention ...** s'ils n'impliquent pas d'obligation ou d'interdiction réglementaire particulière, les aléas connus ou prévisibles qui peuvent être signalés dans les divers documents d'information préventive et concerner l'immeuble, ne sont pas mentionnés par cet état.

Cet état, à remplir par le vendeur ou le bailleur, est destiné à être en **annexe** d'un contrat de vente ou de location d'un immeuble.

Cet état est établi sur la base des informations mises à disposition par arrêté préfectoral

n° DCPAT n°2020-104 du 28/07/2020 mis à jour le

Adresse de l'immeuble code postal ou Insee commune  
 Port de Sèvres – 92 310 SEVRES

### Situation de l'immeuble au regard d'un ou plusieurs plans de prévention des risques naturels (PPRN)

■ L'immeuble est situé dans le périmètre d'un PPR N <sup>1</sup> oui  non   
 prescrit  anticipé  approuvé  date 09/01/2004

<sup>1</sup> Si oui, les risques naturels pris en considération sont liés à :  
 inondations  autres

> L'immeuble est concerné par des prescriptions de travaux dans le règlement du PPRN <sup>2</sup> oui  non

<sup>2</sup> Si oui, les travaux prescrits ont été réalisés oui  non

■ L'immeuble est situé dans le périmètre d'un autre PPR N <sup>1</sup> oui  non   
 prescrit  anticipé  approuvé  date | |

<sup>1</sup> Si oui, les risques naturels pris en considération sont liés à :  
 inondations  autres Carrières

> L'immeuble est concerné par des prescriptions de travaux dans le règlement du PPRN <sup>2</sup> oui  non

<sup>2</sup> Si oui, les travaux prescrits ont été réalisés oui  non

### Situation de l'immeuble au regard d'un plan de prévention des risques miniers (PPRM)

> L'immeuble est situé dans le périmètre d'un PPR M <sup>3</sup> oui  non   
 prescrit  anticipé  approuvé  date | |

<sup>3</sup> Si oui, les risques miniers pris en considération sont liés à :  
 mouvement de terrain  autres

> L'immeuble est concerné par des prescriptions de travaux dans le règlement du PPRM <sup>4</sup> oui  non

<sup>4</sup> Si oui, les travaux prescrits ont été réalisés oui  non

### Situation de l'immeuble au regard d'un plan de prévention des risques technologiques (PPRT)

> L'immeuble est situé dans le périmètre d'étude d'un PPR T prescrit et non encore approuvé <sup>5</sup> oui  non

<sup>5</sup> Si oui, les risques technologiques pris en considération dans l'arrêté de prescription sont liés à :  
 effet toxique  effet thermique  effet de surpression

> L'immeuble est situé dans le périmètre d'exposition aux risques d'un PPR T approuvé oui  non

> L'immeuble est situé en secteur d'expropriation ou de délaissement oui  non

> L'immeuble est situé en zone de prescription <sup>6</sup> oui  non

<sup>6</sup> Si la transaction concerne un logement, les travaux prescrits ont été réalisés oui  non

<sup>6</sup> Si la transaction ne concerne pas un logement, l'information sur le type de risques auxquels l'immeuble est exposé ainsi que leur gravité, probabilité et cinétique, est jointe à l'acte de vente ou au contrat de location. oui  non

### Situation de l'immeuble au regard du zonage sismique réglementaire

> L'immeuble se situe dans une commune de sismicité classée en  
zone 1  zone 2  zone 3  zone 4  zone 5   
très faible faible modérée moyenne forte

### Situation de l'immeuble au regard du zonage réglementaire à potentiel radon

> L'immeuble se situe dans une commune à potentiel radon classée en niveau 3 oui  non

### Information relative à la pollution de sols

> Le terrain est situé en secteur d'information sur les sols (SIS) oui  non

### Information relative aux sinistres indemnisés par l'assurance suite à une catastrophe N/M/T\*

\* catastrophe naturelle minière ou technologique

> L'information est mentionnée dans l'acte de vente oui  non

### Documents de référence permettant la localisation de l'immeuble au regard des risques pris en compte

Carte de localisation du bien au regard du zonage PPR Inondation et de la Seine  
Périmètre des zones de carrières

vendeur / bailleur

date / lieu

acquéreur / locataire

15/12/2021

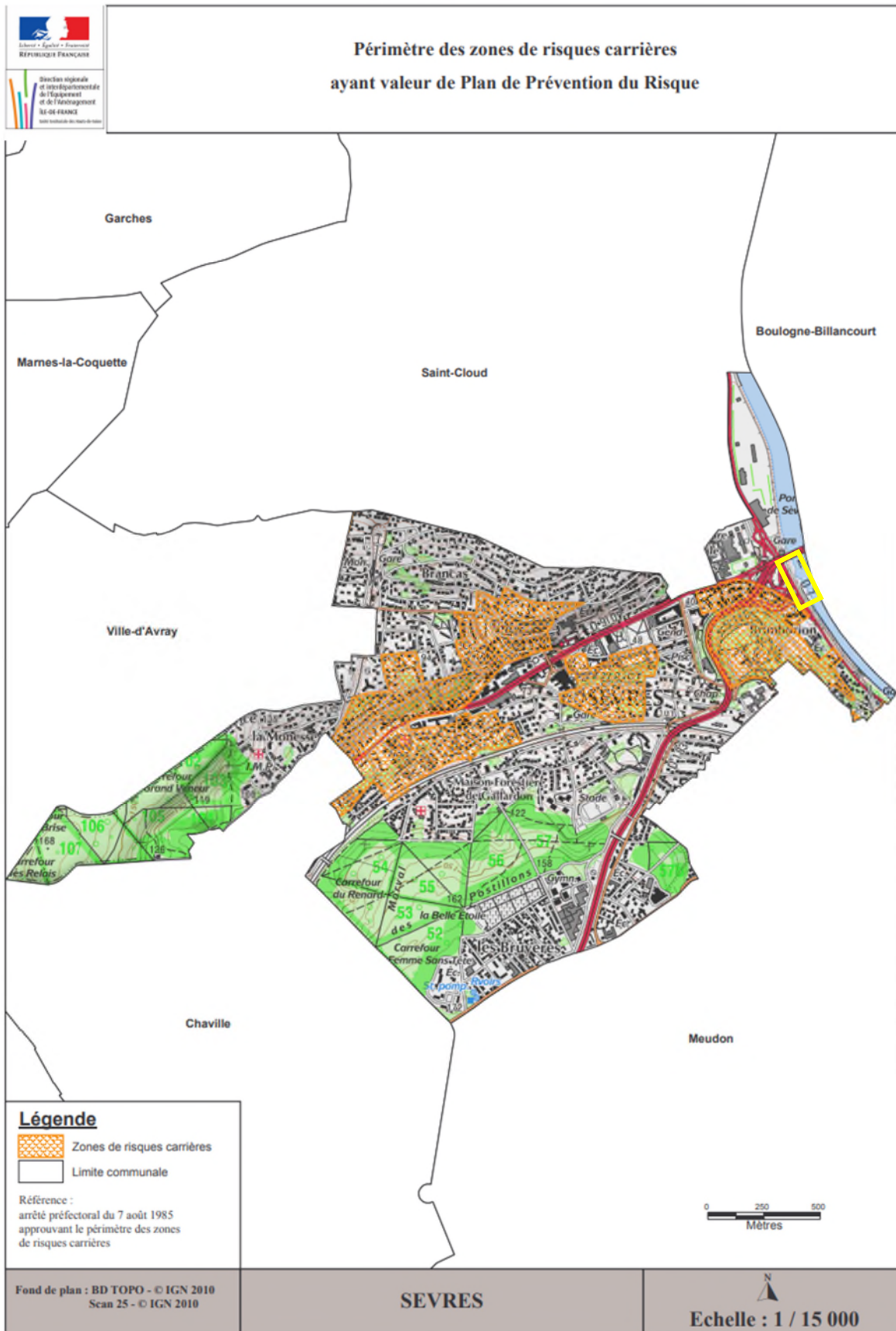

## Périmètre réglementaire du Plan de Prévention du Risque d'Inondation (PPRI) de la Seine dans le département des Hauts-de-Seine

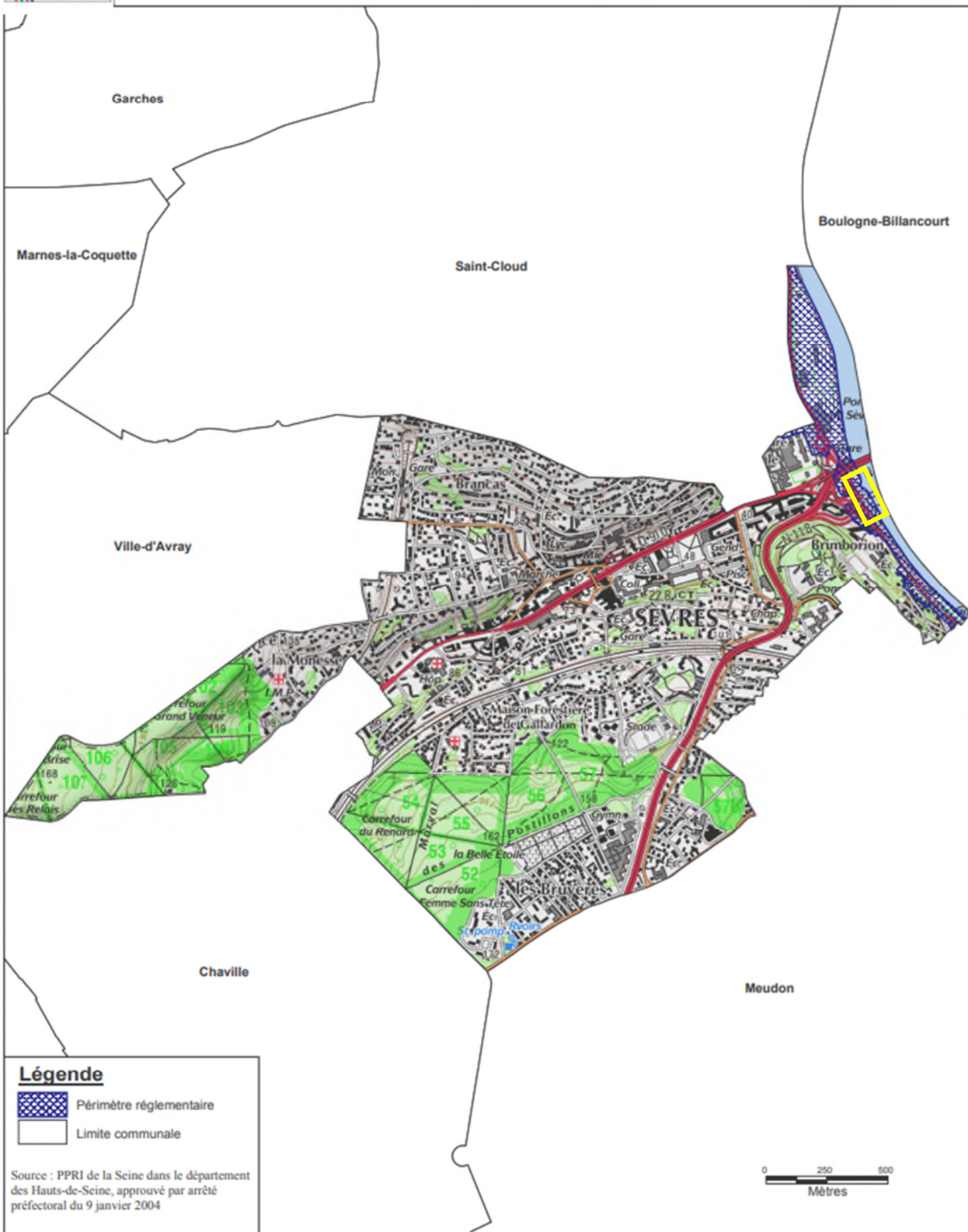

**Légende**

- Périmètre réglementaire
- Limite communale

Source : PPRI de la Seine dans le département des Hauts-de-Seine, approuvé par arrêté préfectoral du 9 janvier 2004



Fond de plan : BD TOPO - © IGN 2010  
Scan 25 - © IGN 2010

SEVRES

N  
Echelle : 1 / 15 000



**ARRETES DE CATASTROPHE NATURELLE OBTENUS PAR LA COMMUNE DEPUIS 1982**

Inondations, coulées de boue et mouvements de terrain : 1

| Code national CATNAT | Début le   | Fin le     | Arrêté du  | Sur le Journal Officiel du |
|----------------------|------------|------------|------------|----------------------------|
| 92PREF19990053       | 25/12/1999 | 29/12/1999 | 29/12/1999 | 30/12/1999                 |

Inondations et coulées de boue : 6

| Code national CATNAT | Début le   | Fin le     | Arrêté du  | Sur le Journal Officiel du |
|----------------------|------------|------------|------------|----------------------------|
| 92PREF20210001       | 09/05/2020 | 10/05/2020 | 08/03/2021 | 28/03/2021                 |
| 92PREF20180013       | 15/01/2018 | 05/02/2018 | 14/02/2018 | 15/02/2018                 |
| 92PREF20160029       | 28/05/2016 | 05/06/2016 | 15/06/2016 | 16/06/2016                 |
| 92PREF19990009       | 30/05/1999 | 30/05/1999 | 21/07/1999 | 24/08/1999                 |
| 92PREF19900003       | 26/06/1990 | 27/06/1990 | 07/12/1990 | 19/12/1990                 |
| 92PREF19860003       | 17/06/1986 | 17/06/1986 | 25/08/1986 | 06/09/1986                 |

Mouvements de terrain consécutifs à la sécheresse : 3

| Code national CATNAT | Début le   | Fin le     | Arrêté du  | Sur le Journal Officiel du |
|----------------------|------------|------------|------------|----------------------------|
| 92PREF19960005       | 01/10/1991 | 30/09/1995 | 18/03/1996 | 17/04/1996                 |
| 92PREF19920007       | 01/10/1990 | 30/09/1991 | 31/07/1992 | 18/08/1992                 |
| 92PREF19920003       | 01/05/1989 | 30/09/1990 | 01/04/1992 | 03/04/1992                 |

Mouvements de terrain différentiels consécutifs à la sécheresse et à la réhydratation des sols : 6

| Code national CATNAT | Début le   | Fin le     | Arrêté du  | Sur le Journal Officiel du |
|----------------------|------------|------------|------------|----------------------------|
| 92PREF20210004       | 01/07/2020 | 30/09/2020 | 22/06/2021 | 09/07/2021                 |
| 92PREF20190008       | 01/10/2018 | 31/12/2018 | 18/06/2019 | 17/07/2019                 |
| 92PREF20080022       | 01/01/2006 | 31/03/2006 | 07/10/2008 | 10/10/2008                 |
| 92PREF20080021       | 01/07/2005 | 30/09/2005 | 07/10/2008 | 10/10/2008                 |
| 92PREF20080020       | 01/01/2005 | 31/03/2005 | 07/10/2008 | 10/10/2008                 |
| 92PREF20040012       | 01/07/2003 | 30/09/2003 | 25/08/2004 | 26/08/2004                 |



## **INFORMATIONS À PRÉCISER PAR LE VENDEUR / BAILLEUR**

### **INFORMATION RELATIVE AUX SINISTRES INDEMNISÉS PAR L'ASSURANCE SUITE À UNE CATASTROPHE NATURELLE, MINIÈRE OU TECHNOLOGIQUE**

**Le bien a-t-il fait l'objet d'indemnisation par une assurance suite à des dégâts liés à une catastrophe ?**     Oui    Non

Les parties signataires à l'acte certifient avoir pris connaissance des informations restituées dans ce document et certifient avoir été en mesure de les corriger et le cas échéant de les compléter à partir des informations disponibles sur le site internet de la Préfecture ou d'informations concernant le bien, notamment les sinistres que le bien a subis.

## **SIGNATURES**

Vendeur / Bailleur

Date et lieu

Acheteur / Locataire