

**Adresse du bien**

Quai du Président Doumer  
92 400 COURBEVOIE

**ETAT DES RISQUES ET POLLUTIONS**



**DOSSIER D'INFORMATION  
REGLEMENTAIRE DES ACQUEREURS  
ET LOCATAIRES**

Document valable jusqu'au :  
**15 décembre 2020**

**UBYRISK**  
Consultants

UBYRISK Consultants  
9, Grillet  
33 910 St Martin de Laye  
Tél : +33 (0)5 57 51 56 85  
<http://www.catnat.net>  
@ : [contact.catnat@gmail.com](mailto:contact.catnat@gmail.com)

## **SOMMAIRE**

### **ETAT DES RISQUES NATURELS ET TECHNOLOGIQUES**

Déclaration de l'état des risques naturels et technologiques

Localisation de l'immeuble au regard du zonage des risques définis par les documents réglementaires

### **INFORMATIONS RELATIVES A L'INDEMNISATION DES SINISTRES LIES AUX CATASTROPHES NATURELLES**

Arrêtés de catastrophes naturelles depuis 1982

Document d'information sur les sinistres catastrophes naturelles indemnisés



### Situation de l'immeuble au regard du zonage sismique réglementaire

- > L'immeuble se situe dans une commune de sismicité classée en
- |               |                                     |               |                          |               |                          |               |                          |               |                          |
|---------------|-------------------------------------|---------------|--------------------------|---------------|--------------------------|---------------|--------------------------|---------------|--------------------------|
| <b>zone 1</b> | <input checked="" type="checkbox"/> | <b>zone 2</b> | <input type="checkbox"/> | <b>zone 3</b> | <input type="checkbox"/> | <b>zone 4</b> | <input type="checkbox"/> | <b>zone 5</b> | <input type="checkbox"/> |
| très faible   |                                     | faible        |                          | modérée       |                          | moyenne       |                          | forte         |                          |

### Situation de l'immeuble au regard du zonage réglementaire à potentiel radon

- > L'immeuble se situe dans une commune à potentiel radon classée en niveau 3 oui  non

### Information relative à la pollution de sols

- > Le terrain est situé en secteur d'information sur les sols (SIS) oui  non

### Information relative aux sinistres indemnisés par l'assurance suite à une catastrophe N/M/T\*

\* catastrophe naturelle minière ou technologique

- > L'information est mentionnée dans l'acte de vente oui  non

### Documents de référence permettant la localisation de l'immeuble au regard des risques pris en compte

Carte de localisation du bien au regard du zonage PPR Inondation de la Seine

Extrait du plan des servitudes du P.L.U. (anciennes carrières)

vendeur / bailleur

date / lieu

acquéreur / locataire



15/06/2020

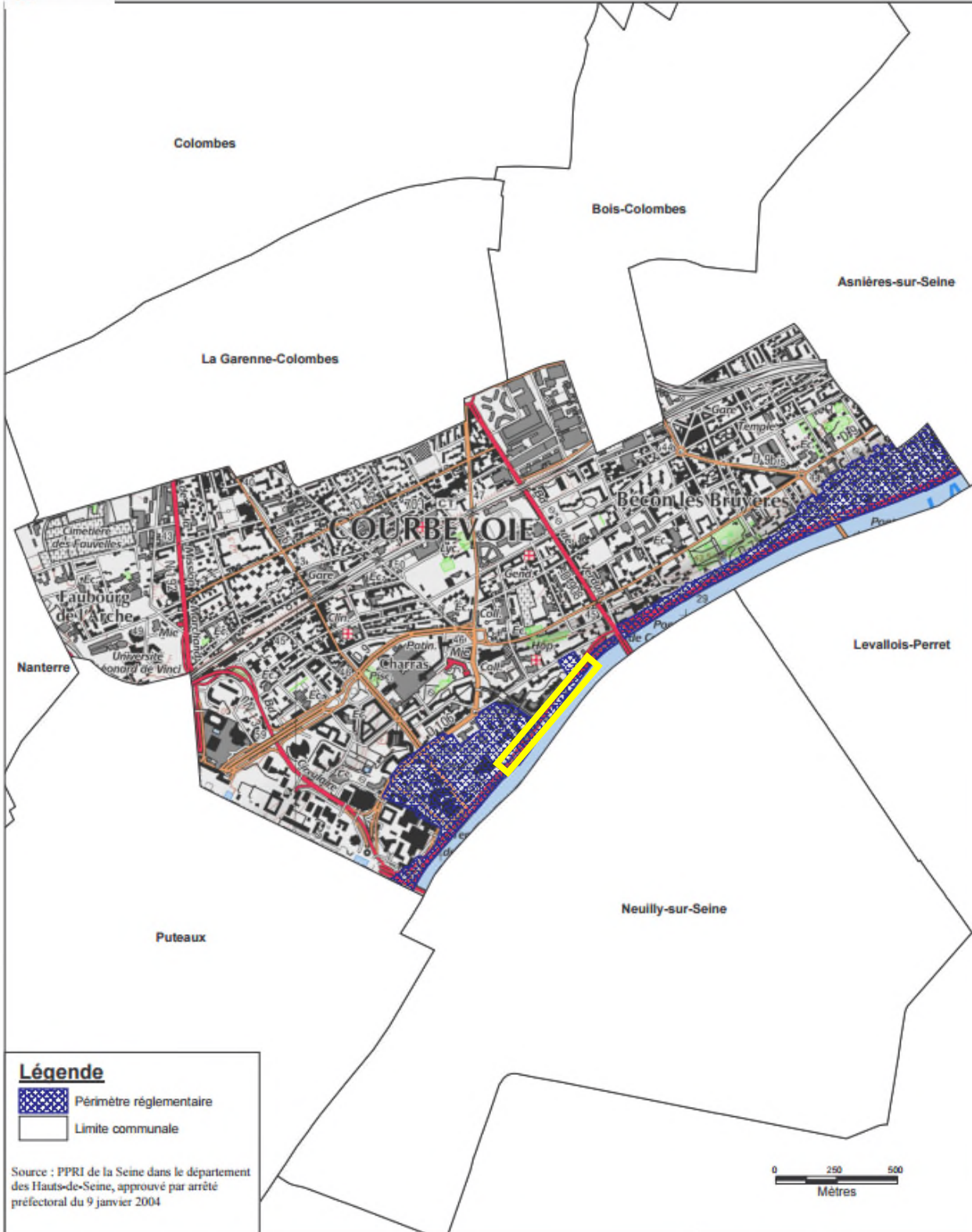

### Périmètre réglementaire du Plan de Prévention du Risque d'Inondation (PPRI) de la Seine dans le département des Hauts-de-Seine



#### Légende

-  Périmètre réglementaire
-  Limite communale

Source : PPRI de la Seine dans le département des Hauts-de-Seine, approuvé par arrêté préfectoral du 9 janvier 2004



Fond de plan : BD TOPO - © IGN 2010  
Scan 25 - © IGN 2010

COURBEVOIE

  
Echelle : 1 / 15 000





Liberté • Égalité • Fraternité  
RÉPUBLIQUE FRANÇAISE

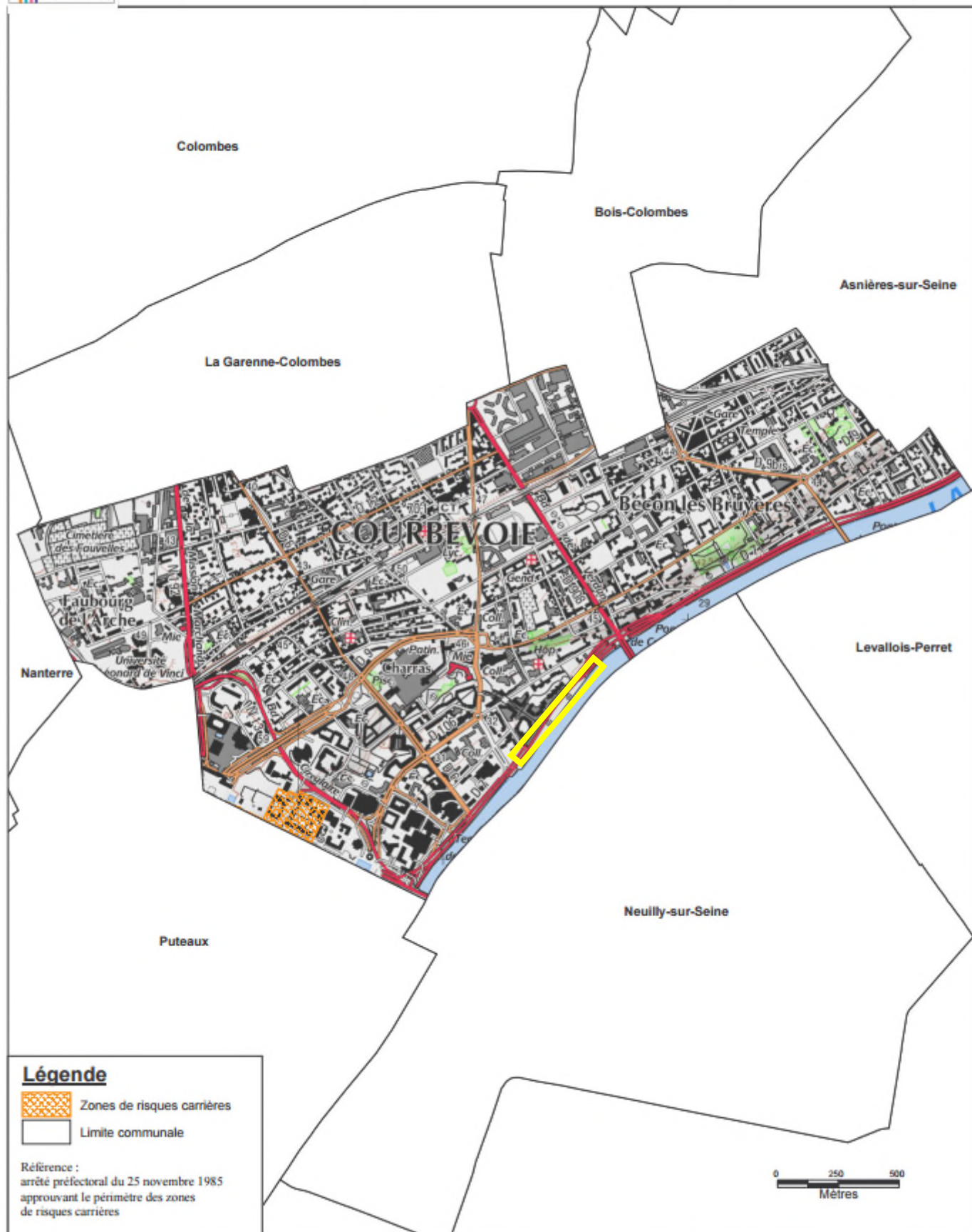

## Périmètre des zones de risques carrières ayant valeur de Plan de Prévention du Risque



### Légende

-  Zones de risques carrières
-  Limite communale

Référence :  
arrêté préfectoral du 25 novembre 1985  
approuvant le périmètre des zones  
de risques carrières

**ARRETES DE CATASTROPHE NATURELLE OBTENUS PAR LA COMMUNE DEPUIS 1982**

Inondations, coulées de boue et mouvements de terrain : 1

Code national CATNAT	Début le	Fin le	Arrêté du	Sur le JO du
92PREF19990035	25/12/1999	29/12/1999	29/12/1999	30/12/1999

Inondations et coulées de boue : 3

Code national CATNAT	Début le	Fin le	Arrêté du	Sur le JO du
92PREF20020004	26/07/2001	26/07/2001	12/03/2002	28/03/2002
92PREF20160019	28/05/2016	05/06/2016	15/06/2016	16/06/2016
92PREF20180004	15/01/2018	05/02/2018	14/02/2018	15/02/2018

**DOCUMENT D'INFORMATION SUR LES SINISTRES CATASTROPHES NATURELLES INDEMNISES**

Déclaration de sinistres indemnisés en application des articles L 125-5 et R125-6 du Code de l'environnement

**Adresse de l'immeuble :**

**Sinistres indemnisés dans le cadre d'une reconnaissance de l'état de catastrophe Arrêtés de reconnaissance de l'état de catastrophes au profit de la commune**

Cochez les cases **OUI** ou **NON**  
si, à votre connaissance, l'immeuble a fait l'objet d'une indemnisation suite à des dommages consécutifs à chacun des événements

Inondations et coulées de boue : 3

Code national CATNAT	Arrêté du	Cochez les cases Oui ou Non si, à votre connaissance, l'immeuble a fait l'objet d'une indemnisation suite à des dommages consécutifs à chacun des événements	
92PREF20020004	12/03/2002	<input type="radio"/> Oui	<input type="radio"/> Non
92PREF20160019	15/06/2016	<input type="radio"/> Oui	<input type="radio"/> Non
92PREF20180004	14/02/2018	<input type="radio"/> Oui	<input type="radio"/> Non

Inondations, coulées de boue et mouvements de terrain : 1

Code national CATNAT	Arrêté du	Cochez les cases Oui ou Non si, à votre connaissance, l'immeuble a fait l'objet d'une indemnisation suite à des dommages consécutifs à chacun des événements	
92PREF19990035	29/12/1999	<input type="radio"/> Oui	<input type="radio"/> Non

Etabli le : .....

Cachet / Signature en cas de prestataire ou mandataire

Nom et visa du vendeur ou du bailleur

Visa de l'acquéreur ou du locataire