

Adresse du bien

Voie des Bords de Seine
95 100 ARGENTEUIL

ETAT DES RISQUES ET POLLUTIONS



**DOSSIER D'INFORMATION
REGLEMENTAIRE DES ACQUEREURS
ET LOCATAIRES**

Document valable jusqu'au :
01 janvier 2026

UBYRISK
Consultants

UBYRISK Consultants
200 allée de Grillet
33 910 St Martin de Laye
Tél : +33 (0)5 57 51 56 85
<http://www.catnat.net>
@ : contact.catnat@gmail.com

ETAT DES RISQUES NATURELS ET TECHNOLOGIQUES

Déclaration de l'état des risques naturels et technologiques

Localisation de l'immeuble au regard du zonage des risques définis par les documents réglementaires

INFORMATIONS RELATIVES A L'INDEMNISATION DES SINISTRES LIES AUX CATASTROPHES NATURELLES

Arrêtés de catastrophes naturelles depuis 1982

Document d'information sur les sinistres catastrophes naturelles indemnisés

Etat des risques et pollutions

aléas naturels, miniers ou technologiques, sismicité, potentiel radon et sols pollués

! Attention ... s'ils n'impliquent pas d'obligation ou d'interdiction réglementaire particulière, les aléas connus ou prévisibles qui peuvent être signalés dans les divers documents d'information préventive et concerner l'immeuble, ne sont pas mentionnés par cet état.

Cet état, à remplir par le vendeur ou le bailleur, est destiné à être en **annexe** d'un contrat de vente ou de location d'un immeuble.

Cet état est établi sur la base des informations mises à disposition par arrêté préfectoral

n° 130303 du 19/12/2013 mis à jour le

Adresse de l'immeuble code postal ou Insee commune
Voie des bords de Seine – 95100 ARGENTEUIL

Situation de l'immeuble au regard d'un ou plusieurs plans de prévention des risques naturels (PPRN)

■ L'immeuble est situé dans le périmètre d'un PPR N ¹ oui ☒ non ☐
prescrit ☐ anticipé ☐ approuvé ☒ date 26/06/2002

¹ Si oui, les risques naturels pris en considération sont liés à :
inondations ☒ autres

> L'immeuble est concerné par des prescriptions de travaux dans le règlement du PPRN ² oui ☒ non ☐

² Si oui, les travaux prescrits ont été réalisés oui ☐ non ☐

■ L'immeuble est situé dans le périmètre d'un autre PPR N ¹ oui ☐ non ☒
prescrit ☐ anticipé ☐ approuvé ☒ date | |

¹ Si oui, les risques naturels pris en considération sont liés à :
inondations ☐ autres Mouvements de terrain

> L'immeuble est concerné par des prescriptions de travaux dans le règlement du PPRN ² oui ☒ non ☐

² Si oui, les travaux prescrits ont été réalisés oui ☐ non ☐

Situation de l'immeuble au regard d'un plan de prévention des risques miniers (PPRM)

> L'immeuble est situé dans le périmètre d'un PPR M ³ oui ☐ non ☒
prescrit ☐ anticipé ☐ approuvé ☐ date | |

³ Si oui, les risques miniers pris en considération sont liés à :
mouvement de terrain ☐ autres

> L'immeuble est concerné par des prescriptions de travaux dans le règlement du PPRM ⁴ oui ☐ non ☒

⁴ Si oui, les travaux prescrits ont été réalisés oui ☐ non ☐

Situation de l'immeuble au regard d'un plan de prévention des risques technologiques (PPRT)

> L'immeuble est situé dans le périmètre d'étude d'un PPR T prescrit et non encore approuvé ⁵ oui ☐ non ☒

⁵ Si oui, les risques technologiques pris en considération dans l'arrêté de prescription sont liés à :
effet toxique ☐ effet thermique ☐ effet de surpression ☐

> L'immeuble est situé dans le périmètre d'exposition aux risques d'un PPR T approuvé oui ☒ non ☐

> L'immeuble est situé en secteur d'expropriation ou de délaissement oui ☐ non ☒

> L'immeuble est situé en zone de prescription ⁶ oui ☒ non ☐

⁶ Si la transaction concerne un logement, les travaux prescrits ont été réalisés oui ☐ non ☐

⁶ Si la transaction ne concerne pas un logement, l'information sur le type de risques auxquels l'immeuble est exposé ainsi que leur gravité, probabilité et cinétique, est jointe à l'acte de vente ou au contrat de location. oui ☐ non ☐

Situation de l'immeuble au regard du zonage sismique réglementaire

- > L'immeuble se situe dans une commune de sismicité classée en
- | | | | | | | | | | |
|---------------|-------------------------------------|---------------|--------------------------|---------------|--------------------------|---------------|--------------------------|---------------|--------------------------|
| zone 1 | <input checked="" type="checkbox"/> | zone 2 | <input type="checkbox"/> | zone 3 | <input type="checkbox"/> | zone 4 | <input type="checkbox"/> | zone 5 | <input type="checkbox"/> |
| très faible | | faible | | modérée | | moyenne | | forte | |

Situation de l'immeuble au regard du zonage réglementaire à potentiel radon

- > L'immeuble se situe dans une commune à potentiel radon classée en niveau 3
- | | | | |
|------------|--------------------------|------------|-------------------------------------|
| oui | <input type="checkbox"/> | non | <input checked="" type="checkbox"/> |
|------------|--------------------------|------------|-------------------------------------|

Information relative à la pollution de sols

- > Le terrain est situé en secteur d'information sur les sols (SIS)
- | | | | |
|------------|--------------------------|------------|-------------------------------------|
| oui | <input type="checkbox"/> | non | <input checked="" type="checkbox"/> |
|------------|--------------------------|------------|-------------------------------------|

Information relative aux sinistres indemnisés par l'assurance suite à une catastrophe N/M/T*

* catastrophe naturelle minière ou technologique

- > L'information est mentionnée dans l'acte de vente
- | | | | |
|------------|-------------------------------------|------------|--------------------------|
| oui | <input checked="" type="checkbox"/> | non | <input type="checkbox"/> |
|------------|-------------------------------------|------------|--------------------------|

Documents de référence permettant la localisation de l'immeuble au regard des risques pris en compte

Carte du zonage réglementaire du Plan de Prévention des Risques naturels inondation
Carte du zonage réglementaire du Plan de Prévention des Risques mouvements de terrain
Carte du zonage réglementaire du PPRT

vendeur / bailleur

date / lieu

acquéreur / locataire

01/07/2025

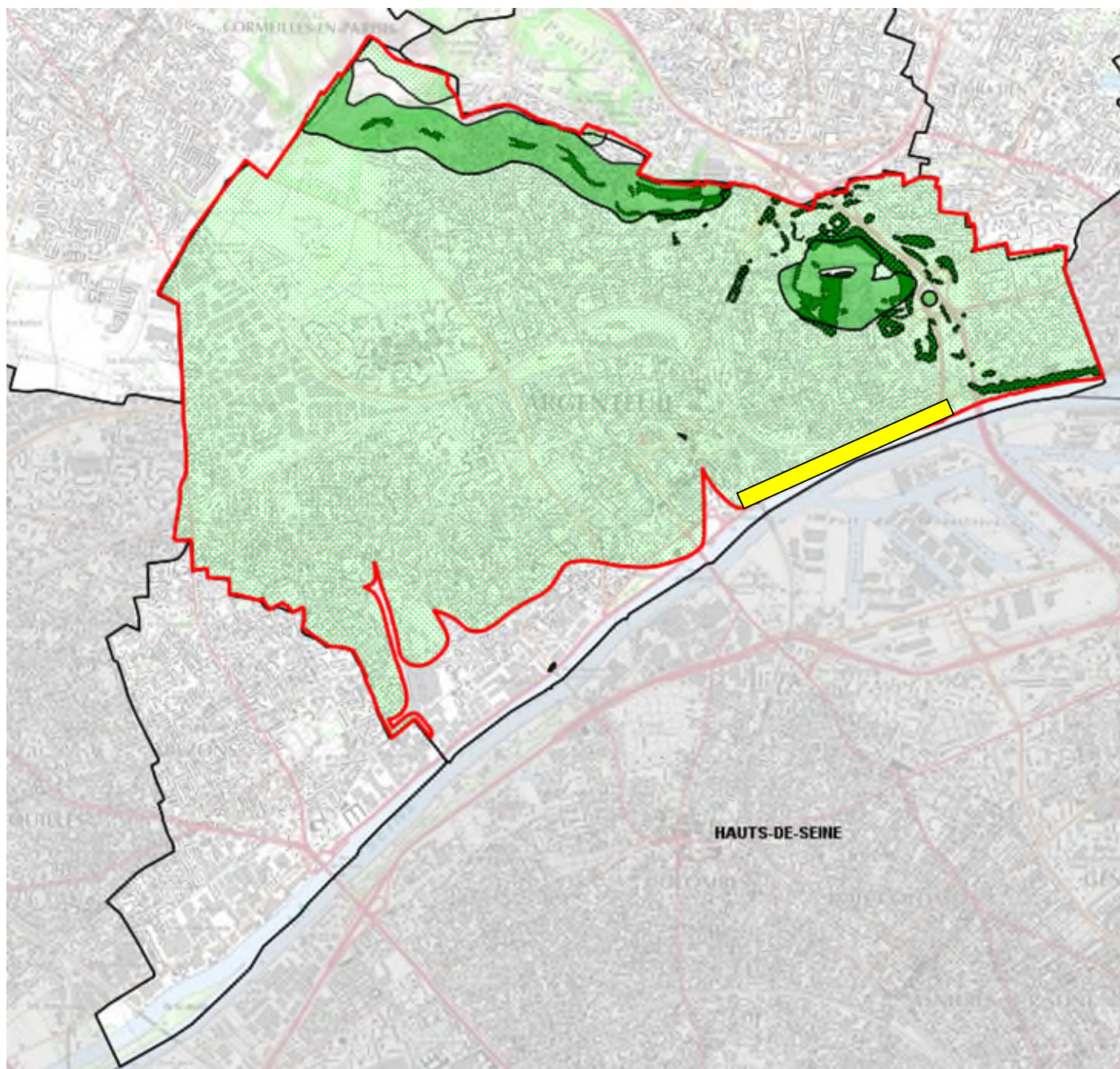

PPR Mouvement de terrain

ARGENTEUIL-ZONE_REG(20130014)



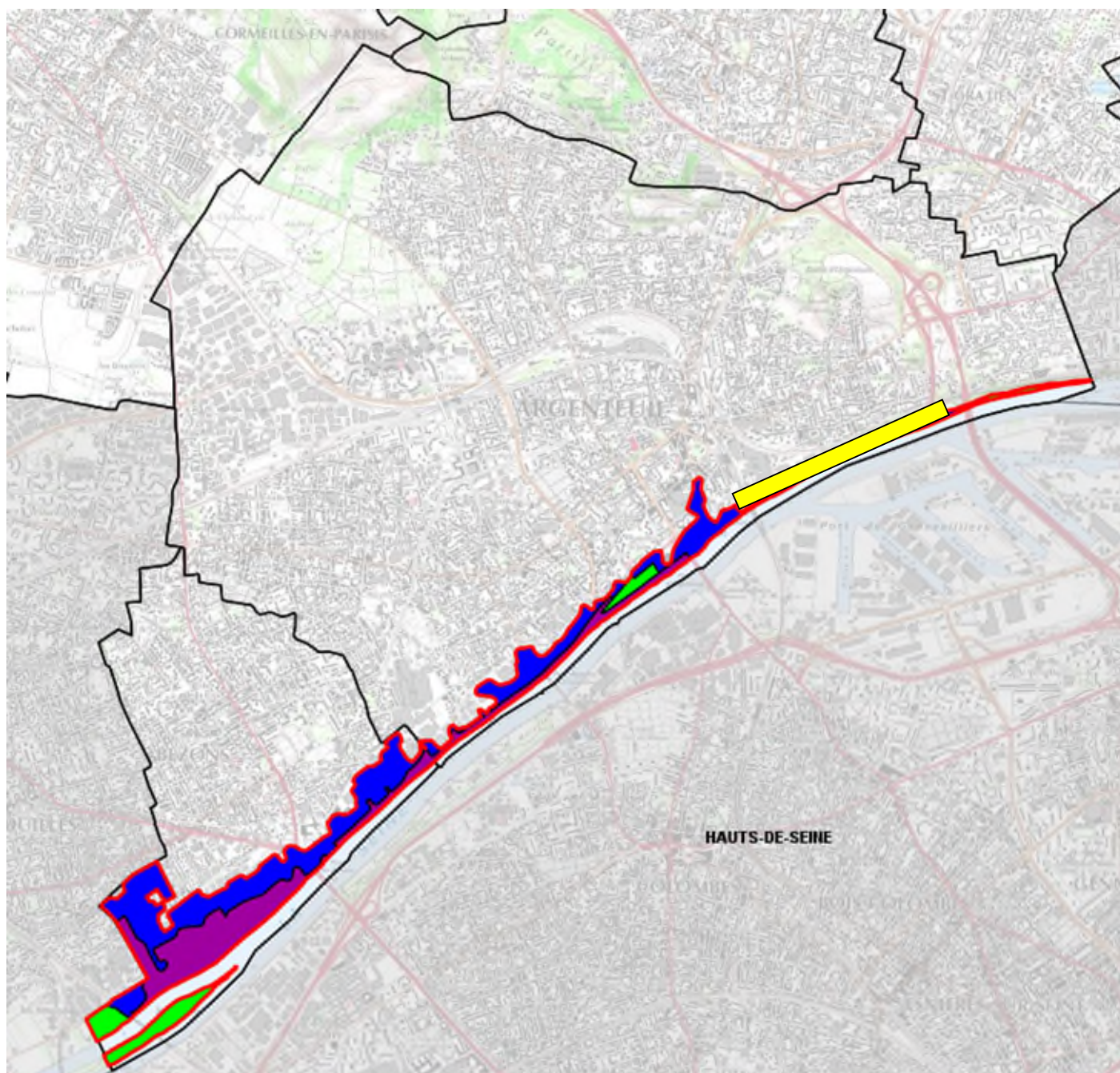

SEINE-ZONE_REG(20000164)

- ZONE_BLEUE
- ZONE_VERTE
- ZONE_VIOLETTE

PPR Inondation

Plan de Prévention des Risques Technologiques
Dépôt pétrolier de la société
TOTAL Raffinage Marketing

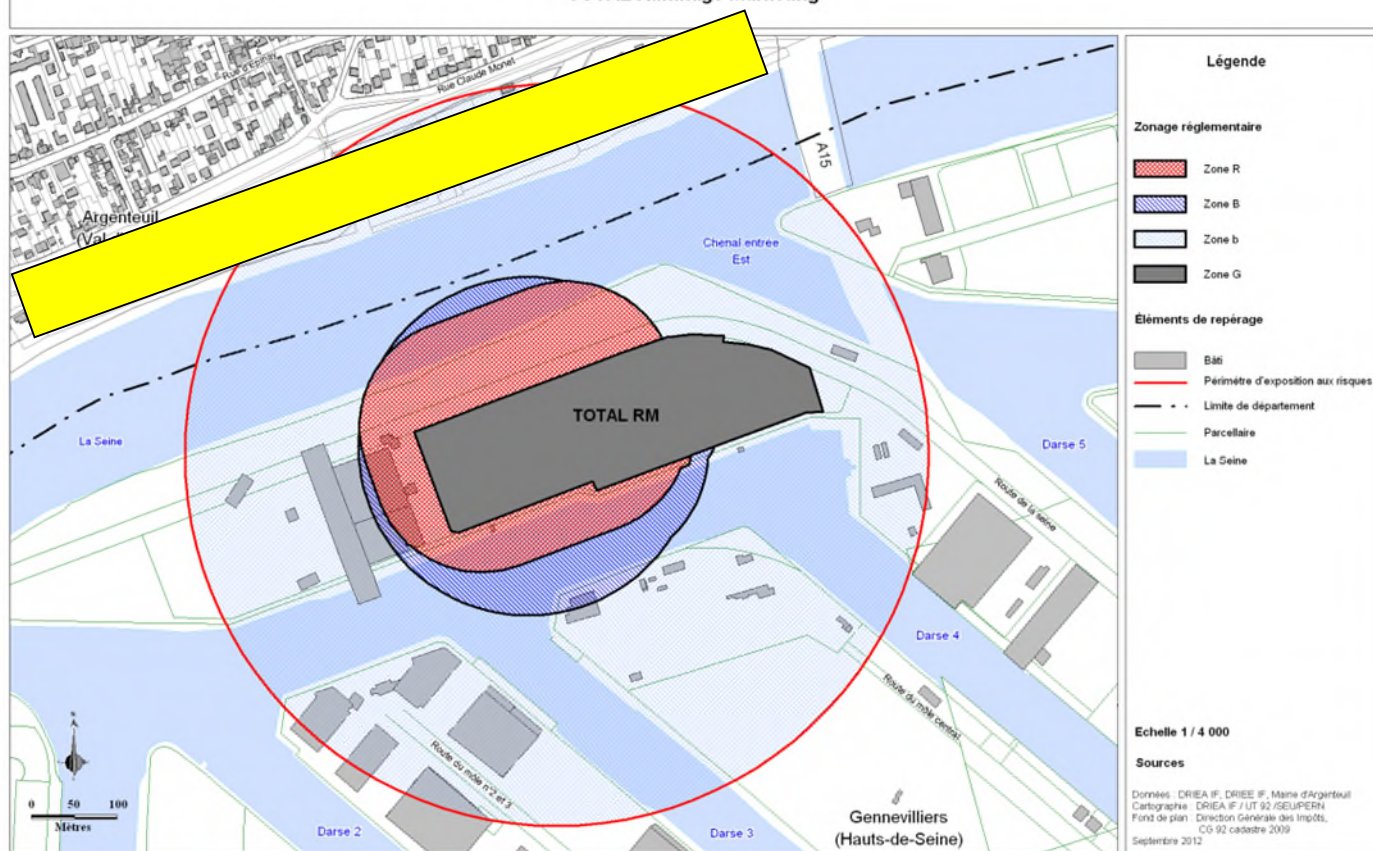

ARRETES DE CATASTROPHE NATURELLE OBTENUS PAR LA COMMUNE DEPUIS 1982

Nombre d'arrêtés de catastrophes naturelles (CAT-NAT) : 28

Source : CCR

Inondations et/ou Coulées de Boue : 20

Code national CATNAT	Début le	Fin le	Arrêté du	Sur le JO du
INTE0000591A	02/07/2000	02/07/2000	25/10/2000	15/11/2000
INTE0000626A	07/05/2000	07/05/2000	06/11/2000	22/11/2000
INTE0000626A	11/05/2000	11/05/2000	06/11/2000	22/11/2000
INTE0100760A	26/07/2001	26/07/2001	27/12/2001	18/01/2002
INTE1616446A	28/05/2016	28/05/2016	15/06/2016	16/06/2016
INTE1804348A	15/01/2018	05/02/2018	14/02/2018	15/02/2018
INTE1826529A	11/06/2018	12/06/2018	04/10/2018	03/11/2018
INTE2121339A	04/06/2021	04/06/2021	09/07/2021	20/07/2021
INTE9200405A	28/05/1992	29/05/1992	21/08/1992	23/08/1992
INTE9200405A	25/05/1992	26/05/1992	21/08/1992	23/08/1992
INTE9200405A	31/05/1992	01/06/1992	21/08/1992	23/08/1992
INTE9500070A	17/01/1995	05/02/1995	06/02/1995	08/02/1995
INTE9500169A	19/07/1994	19/07/1994	20/04/1995	06/05/1995
INTE9500699A	01/07/1995	01/07/1995	26/12/1995	07/01/1996
INTE9800067A	05/08/1997	06/08/1997	12/03/1998	28/03/1998
INTE9900444A	30/05/1999	30/05/1999	29/09/1999	20/10/1999
INTE9900627A	25/12/1999	29/12/1999	29/12/1999	30/12/1999
NOR19830803	22/06/1983	27/06/1983	03/08/1983	05/08/1983
NOR19831005	05/07/1983	06/07/1983	05/10/1983	08/10/1983
NOR19840716	05/05/1983	05/05/1983	16/07/1984	10/08/1984

Sécheresse : 5

Code national CATNAT	Début le	Fin le	Arrêté du	Sur le JO du
INTE0000771A	01/02/1997	31/12/1997	27/12/2000	29/12/2000
INTE1920338A	01/07/2018	30/09/2018	16/07/2019	09/08/2019
INTE2118485A	01/07/2020	30/09/2020	22/06/2021	09/07/2021
INTE9100268A	01/06/1989	31/12/1990	10/06/1991	19/07/1991
INTE9700484A	01/01/1991	01/01/1997	03/11/1997	16/11/1997

Mouvement de Terrain : 3

Code national CATNAT	Début le	Fin le	Arrêté du	Sur le JO du
INTE0600186A	01/07/2001	31/08/2005	11/04/2006	22/04/2006
INTE9900627A	25/12/1999	29/12/1999	29/12/1999	30/12/1999
IOCE0800746A	06/02/2005	06/02/2005	10/01/2008	13/01/2008



INFORMATION RELATIVE AUX SINISTRES INDEMNISÉS PAR L'ASSURANCE SUITE À UNE CATASTROPHE NATURELLE, MINIÈRE OU TECHNOLOGIQUE

Le bien a-t-il fait l'objet d'indemnisation par une assurance suite à des dégâts liés à une catastrophe ? ☐ Oui ☐ Non

Les parties signataires à l'acte certifient avoir pris connaissance des informations restituées dans ce document et certifient avoir été en mesure de les corriger et le cas échéant de les compléter à partir des informations disponibles sur le site internet de la Préfecture ou d'informations concernant le bien, notamment les sinistres que le bien a subis.

Le propriétaire doit joindre les extraits de la carte réglementaire et du règlement du PPR qui concernent la parcelle.

SIGNATURES

Vendeur / Bailleur

Date et lieu

Acheteur / Locataire