



**SERVICE DE FOURNITURE DES DONNEES RELATIVES AUX
« ARRETES DE CATASTROPHE NATURELLE »**

| | |
|--|-----------|
| + Présentation générale du service..... | 3 |
| + Base de données des arrêtés Cat' Nat' | 4 |
| + Interface en ligne d'interrogation de la base des arrêtés Cat' Nat' | 6 |
| + Notificateur de parution des arrêtés Cat' Nat' par email..... | 11 |
| + Tarifs..... | 13 |

Ubyrisk Consultants, structure spécialisée depuis 2006 dans le conseil et l'expertises des catastrophes naturelles, entretient plusieurs bases de données réglementaires dans le domaine des risques naturels. Parmi celles-ci figure la base de données des arrêtés de reconnaissance de l'état de Catastrophe Naturelle, autour de laquelle nous proposons plusieurs services :

- + **Le téléchargement intégral de la base de données des arrêtés** de reconnaissance de l'état de Catastrophe Naturelle par commune depuis 1982
- + Une **interface en ligne d'interrogation de la base de données des arrêtés** de reconnaissance de l'état de Catastrophe Naturelle par commune depuis 1982
- + Un **service de notification automatique de parution de nouveaux arrêtés** de reconnaissance de l'état de Catastrophe Naturelle mail

Ces services peuvent être souscrits **de manière indépendante ou sous la forme d'un package complet** (voir tarification en fin de document)

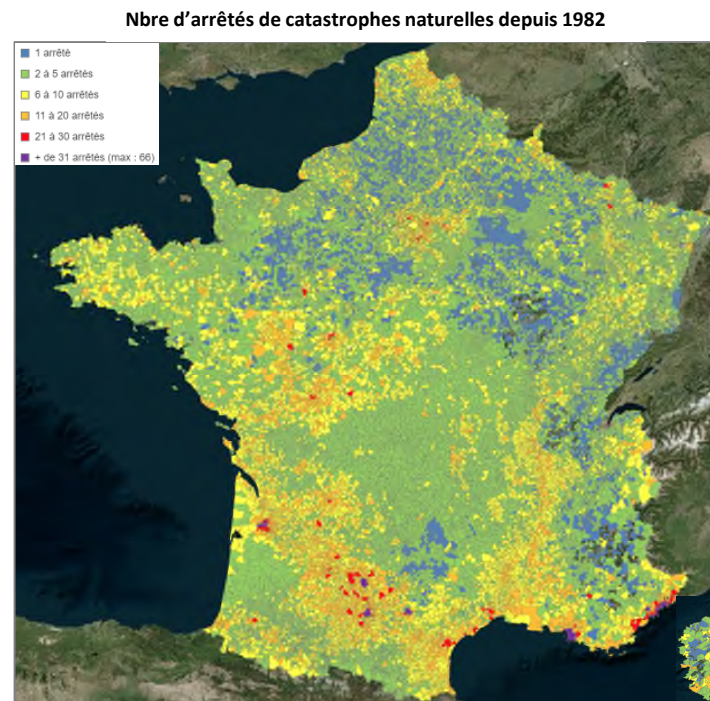



Base de données communale des arrêtées Cat Nat depuis 1982

Base de données des arrêtés de catastrophe naturelle

La base de données des arrêtés de reconnaissance de l'état de Catastrophe Naturelle est établie à partir d'informations provenant du **Ministère de l'Ecologie et du Ministère de l'Intérieur**. Elle recense l'intégralité des arrêtés promulguant l'état de Catastrophe Naturelle en France depuis 1982.

Cette base de données est mise à jour très régulièrement en fonction de la publication des arrêtés de reconnaissance de l'Etat de catastrophe naturelle publiés par le Ministère de l'Intérieur.

Afin d'en simplifier la lecture, Ubyrisk Consultants compile cette base de données sous une forme aisément manipulable et compréhensible tant par des utilisateurs novices que professionnels du domaine de la gestion des risques naturels.

Les champs renseignés au sein de cette base sont les suivants :

- + Code INSEE de la Commune
- + Code postal de la commune
- + Nom de la Commune
- + Département
- + Région
- + Latitude
- + Longitude
- + Code du risque
- + Nom du risque
- + Date de début d'événement
- + Date de fin d'événement
- + Date de publication de l'arrêté
- + Date de publication au JO

| lib_commune | cod_commune | cp | dept | region | lat. | long. | num_risque_jo | lib_risque_jo | dat_deb | dat_fin | dat_pub_arrete | dat_pub_jo |
|--------------------------|-------------|-------|------|-----------|-------------|--------------|---------------|--|------------|------------|----------------|------------|
| Caurel | 22033 | 22530 | 22 | Bretagne | 48.21611023 | -3.034444094 | 8 | Tempête | 15/10/1987 | 16/10/1987 | 22/10/1987 | 24/10/1987 |
| Caurel | 22033 | 22530 | 22 | Bretagne | 48.21611023 | -3.034444094 | 1 | Inondations et coulées de boue | 15/01/1988 | 15/02/1988 | 07/04/1988 | 21/04/1988 |
| Caurel | 22033 | 22530 | 22 | Bretagne | 48.21611023 | -3.034444094 | 1 | Inondations et coulées de boue | 08/06/1993 | 09/06/1993 | 28/09/1993 | 10/10/1993 |
| Caurel | 22033 | 22530 | 22 | Bretagne | 48.21611023 | -3.034444094 | 45 | Inondations, coulées de boue, glissements et chocs mécaniques liés | 25/12/1999 | 29/12/1999 | 29/12/1999 | 30/12/1999 |
| Mousson | 54390 | 54700 | 54 | Grand Est | 48.90638733 | 6.081666946 | 1 | Inondations et coulées de boue | 08/04/1983 | 12/04/1983 | 16/05/1983 | 18/05/1983 |
| Mousson | 54390 | 54700 | 54 | Grand Est | 48.90638733 | 6.081666946 | 15 | Inondations, coulées de boue et mouvements de terrain | 25/12/1999 | 29/12/1999 | 29/12/1999 | 30/12/1999 |
| Mousson | 54390 | 54700 | 54 | Grand Est | 48.90638733 | 6.081666946 | 1 | Inondations et coulées de boue | 08/12/1982 | 31/12/1982 | 11/01/1983 | 13/01/1983 |
| Moutrot | 54392 | 54113 | 54 | Grand Est | 48.60395786 | 5.894721985 | 15 | Inondations, coulées de boue et mouvements de terrain | 25/12/1999 | 29/12/1999 | 29/12/1999 | 30/12/1999 |
| Moutrot | 54392 | 54113 | 54 | Grand Est | 48.60395786 | 5.894721985 | 1 | Inondations et coulées de boue | 08/12/1982 | 31/12/1982 | 11/01/1983 | 13/01/1983 |
| Moyen | 54393 | 54118 | 54 | Grand Est | 48.48527908 | 6.570278168 | 1 | Inondations et coulées de boue | 25/05/1983 | 30/05/1983 | 20/07/1983 | 26/07/1983 |
| Moyen | 54393 | 54118 | 54 | Grand Est | 48.48527908 | 6.570278168 | 1 | Inondations et coulées de boue | 04/12/1988 | 06/12/1988 | 13/06/1989 | 21/06/1989 |
| Moyen | 54393 | 54118 | 54 | Grand Est | 48.48527908 | 6.570278168 | 1 | Inondations et coulées de boue | 24/02/1997 | 28/02/1997 | 12/05/1997 | 25/05/1997 |
| Moyen | 54393 | 54118 | 54 | Grand Est | 48.48527908 | 6.570278168 | 1 | Inondations et coulées de boue | 28/10/1998 | 31/10/1998 | 21/01/1999 | 05/02/1999 |
| Moyen | 54393 | 54118 | 54 | Grand Est | 48.48527908 | 6.570278168 | 15 | Inondations, coulées de boue et mouvements de terrain | 25/12/1999 | 29/12/1999 | 29/12/1999 | 30/12/1999 |
| Moyen | 54393 | 54118 | 54 | Grand Est | 48.48527908 | 6.570278168 | 1 | Inondations et coulées de boue | 03/10/2006 | 05/10/2006 | 01/12/2006 | 08/12/2006 |
| Moyen | 54393 | 54118 | 54 | Grand Est | 48.48527908 | 6.570278168 | 1 | Inondations et coulées de boue | 17/09/2006 | 18/09/2006 | 23/03/2007 | 01/04/2007 |
| Moyen | 54393 | 54118 | 54 | Grand Est | 48.48527908 | 6.570278168 | 1 | Inondations et coulées de boue | 08/12/1982 | 31/12/1982 | 11/01/1983 | 13/01/1983 |
| Murville | 54394 | 54490 | 54 | Grand Est | 49.33833313 | 5.826666832 | 1 | Inondations et coulées de boue | 13/12/1993 | 25/12/1993 | 11/01/1994 | 15/01/1994 |
| Murville | 54394 | 54490 | 54 | Grand Est | 49.33833313 | 5.826666832 | 15 | Inondations, coulées de boue et mouvements de terrain | 25/12/1999 | 29/12/1999 | 29/12/1999 | 30/12/1999 |
| Murville | 54394 | 54490 | 54 | Grand Est | 49.33833313 | 5.826666832 | 1 | Inondations et coulées de boue | 28/05/2016 | 06/06/2016 | 15/06/2016 | 16/06/2016 |
| Neuville-lès-Badonviller | 54398 | 54540 | 54 | Grand Est | 48.51722336 | 6.874722004 | 1 | Inondations et coulées de boue | 08/04/1983 | 12/04/1983 | 16/05/1983 | 18/05/1983 |
| Neuville-lès-Badonviller | 54398 | 54540 | 54 | Grand Est | 48.51722336 | 6.874722004 | 15 | Inondations, coulées de boue et mouvements de terrain | 25/12/1999 | 29/12/1999 | 29/12/1999 | 30/12/1999 |
| Neuville-lès-Badonviller | 54398 | 54540 | 54 | Grand Est | 48.51722336 | 6.874722004 | 1 | Inondations et coulées de boue | 08/12/1982 | 31/12/1982 | 11/01/1983 | 13/01/1983 |
| Homps | 32154 | 32120 | 32 | Occitanie | 43.8116684 | 0.852222025 | 39 | Mouvements de terrain différentiels consécutifs à la sécheresse et | 01/01/1995 | 30/06/1998 | 19/03/1999 | 03/04/1999 |
| Homps | 32154 | 32120 | 32 | Occitanie | 43.8116684 | 0.852222025 | 15 | Inondations, coulées de boue et mouvements de terrain | 25/12/1999 | 29/12/1999 | 29/12/1999 | 30/12/1999 |
| Homps | 32154 | 32120 | 32 | Occitanie | 43.8116684 | 0.852222025 | 1 | Inondations et coulées de boue | 24/01/2009 | 27/01/2009 | 28/01/2009 | 29/01/2009 |

La base de données contient également la table du nombre d'arrêtés (tous risques confondus) par commune.

La base de donnée est délivrée au **format Excel**.



Interface en ligne

Notre interface dédiée aux arrêtés de Catastrophe Naturelle permet la **consultation de la base de données complète des arrêtés de reconnaissance de l'état de Catastrophe Naturelle par commune (métropole et DOM) obtenus depuis 1982.**

La mise à jour de la base de données est effectuée dans un délai de **30 jours** après la parution des arrêtés.

L'interface permet :

- + **d'effectuer des recherches précises d'arrêtés de catastrophe naturelle** (pour une commune, un département, un type de risque...)
- + **de télécharger les résultats de votre requête**
- + **de délivrer les informations précises** : nom de la commune, code Insee, code postal, n° de département, nom de la région, latitude de la commune, longitude de la commune, code risque, libellé du risque, date de début d'événement, date de fin d'événement, date de l'arrêté et date de publication au JO
- + **d'accéder à une cartographie des arrêtés**
- + **de disposer de statistiques détaillées** sur les arrêtés (fonctionnalité disponible au 1^{er} trimestre 2020)

Interface en ligne : description de l'onglet « Base de données des arrêtés »

Notre interface en ligne permet d'effectuer **des recherches précises et multicritères des arrêtés communaux** : recherche par nom de commune, par type de risque, par date, par code postal / INSEE et par région.

Les résultats des recherches peuvent **être exportés aux formats .csv ou Excel**

Dernière mise à jour des données : 26/08/2019 à 11:02

Commune Code INSEE Code postal Départ. Région Code risque Date début Date fin Date arrêté Date JO

Exporter les résultats / Export the results

Affichage # 20 1 2 3 4 5 6 7 8 9 10

Résultats 1 à 20 sur 168329

| Commune | Code INSEE | Code postal | Départ. | Région | Lat. | Long. | Code risque | Risque | Date début | Date fin | Date arrêté | Date JO |
|------------|------------|-------------|---------|--------------------|---------|-----------|-------------|--|------------|------------|-------------|------------|
| Aast | 64001 | 64460 | 64 | Nouvelle Aquitaine | 43.2886 | -0.090833 | 8 | Tempête | 1982-11-06 | 1982-11-10 | 1982-11-30 | 1982-12-02 |
| Aast | 64001 | 64460 | 64 | Nouvelle Aquitaine | 43.2886 | -0.090833 | 32 | Inondations et chocs mécaniques liés à l'action des vagues | 1999-12-25 | 1999-12-29 | 1999-12-29 | 1999-12-30 |
| Aast | 64001 | 64460 | 64 | Nouvelle Aquitaine | 43.2886 | -0.090833 | 32 | Inondations et chocs mécaniques liés à l'action des vagues | 2009-01-24 | 2009-01-27 | 2009-01-28 | 2009-01-29 |
| Abainville | 55001 | 55130 | 55 | Grand Est | 48.5306 | 5.49389 | 1 | Inondations et coulées de boue | 1988-12-05 | 1988-12-06 | 1989-02-22 | 1989-03-03 |
| Abainville | 55001 | 55130 | 55 | Grand Est | 48.5306 | 5.49389 | 1 | Inondations et coulées de boue | 1995-01-17 | 1995-01-31 | 1995-02-06 | 1995-02-08 |
| Abainville | 55001 | 55130 | 55 | Grand Est | 48.5306 | 5.49389 | 15 | Inondations, coulées de boue et mouvements de terrain | 1999-12-25 | 1999-12-29 | 1999-12-29 | 1999-12-30 |
| Abainville | 55001 | 55130 | 55 | Grand Est | 48.5306 | 5.49389 | 1 | Inondations et coulées de boue | 2008-05-31 | 2008-05-31 | 2008-09-11 | 2008-09-16 |
| Abancourt | 60001 | 60220 | 60 | Hauts-de-France | 49.6981 | 1.76528 | 15 | Inondations, coulées de boue et mouvements de terrain | 1999-12-25 | 1999-12-29 | 1999-12-29 | 1999-12-30 |

Interface en ligne : description de l'onglet « Cartographie des arrêts »

Notre interface en ligne permet également **de visualiser cartographiquement** les arrêts par commune, soit dans leur totalité, soit via des requêtes portant sur le type de risque, les dates de début / fin d'événement ou encore la date de publication au JO.

La cartographie interactive permet de zoomer sur des zones précises et d'obtenir des informations par commune.

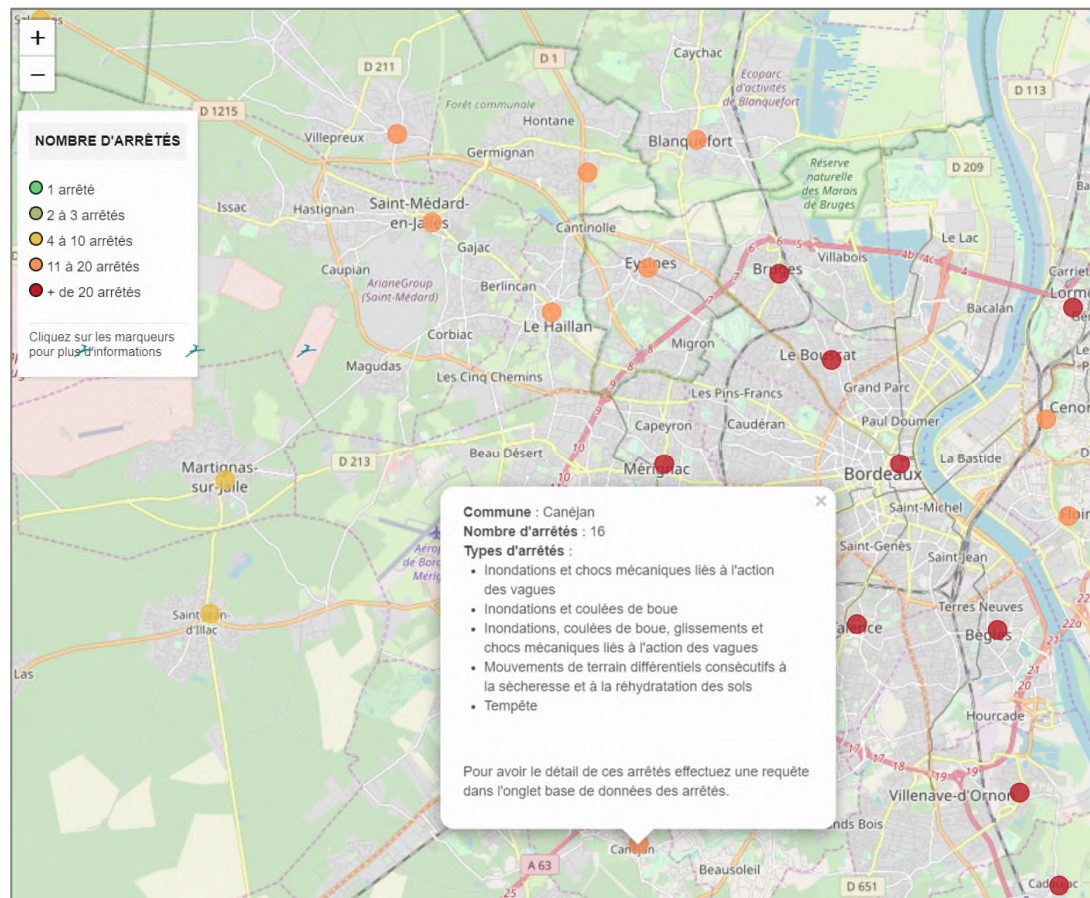



D'ici le début 2020, notre interface en ligne sera dotée **d'un onglet « Statistiques »** qui permettra de visualiser les informations sous forme de tableaux et de graphiques synthétiques :

- + tableau du nombre d'arrêtés par type de risque
- + tableau des 20 communes ayant eu le plus d'arrêtés (tous risques confondus et par type de risques)
- + graphiques du nombre total d'arrêtés depuis 1982 / par type de risque / par année
- + graphiques du nombre total d'arrêtés par région / département depuis 1982 / par type de risque / par année
- ...

Ces statistiques seront alimentées par **les dernières données mises à jour.**

Cette nouveauté sera mise à disposition des abonnés à notre interface **sans surcoût supplémentaire.**



Notificateur de parution des arrêtés Cat Nat

Le notificateur de parution des arrêtés de reconnaissance de l'état de Catastrophe Naturelle permet :

- + d'être **automatiquement alerté par mail de la parution d'un nouvel arrêté Cat'Nat'**
- + de **télécharger l'arrêté** nouvellement paru

Ce service se présente **sous la forme d'un email** contenant les références de l'arrêté, le descriptif de l'arrêté ainsi qu'un lien permettant de télécharger le fac-similé officiel de l'arrêté.



CATNAT.net

NOTIFICATION DE PARUTION D'ARRETE CATASTROPHE NATURELLE

JO n°210 du 10 septembre - Arrêté du 07 septembre 2010

Arrêté du 7 septembre 2010 paru dans le J.O n°210 du 10 septembre 2010 portant constatation de l'état de catastrophe naturelle.

Cet arrêté concerne des événements inondations et coulées de boue, mouvements de terrain et chocs mécaniques liés à l'action des vagues survenues depuis les 2008, 2009 et 2010.



[>>> Télécharger cet arrêté](#)

[>>> Télécharger l'intégralité la base de données des arrêtés depuis 1982 par commune](#)

| | Tarifs annuels individuels (H.T) | Tarifs annuels packagés |
|---|----------------------------------|--|
| Base de données des arrêtés Cat' Nat' depuis 1982 + mises à jour | 590 € | + 2 services : remise de 15 % + 3 services : remise de 30 % |
| Interface d'interrogation en ligne de la base des arrêtés Cat' Nat' depuis 1982 | 390 € | |
| Notificateur de parution des arrêtés Cat' Nat' par email | 149 € | |

Modalités de paiement et de fourniture du service

- + **Modalités de paiement** : carte bancaire (nous vous envoyons une demande de paiement sécurisée par email), par chèque ou par virement bancaire
- + **Modalité de fourniture des services** : la fourniture des services intervient à réception du règlement



9, Grillet
33 910 ST MARTIN DE LAYE

Tèl.: 05 57 51 56 85
Mobile : 06 74 28 17 16
Site web : <http://www.catnat.net>